

Verarbeitendes Gewerbe

Bauhauptgewerbe

Großhandel

Einzelhandel

Dienstleistungen

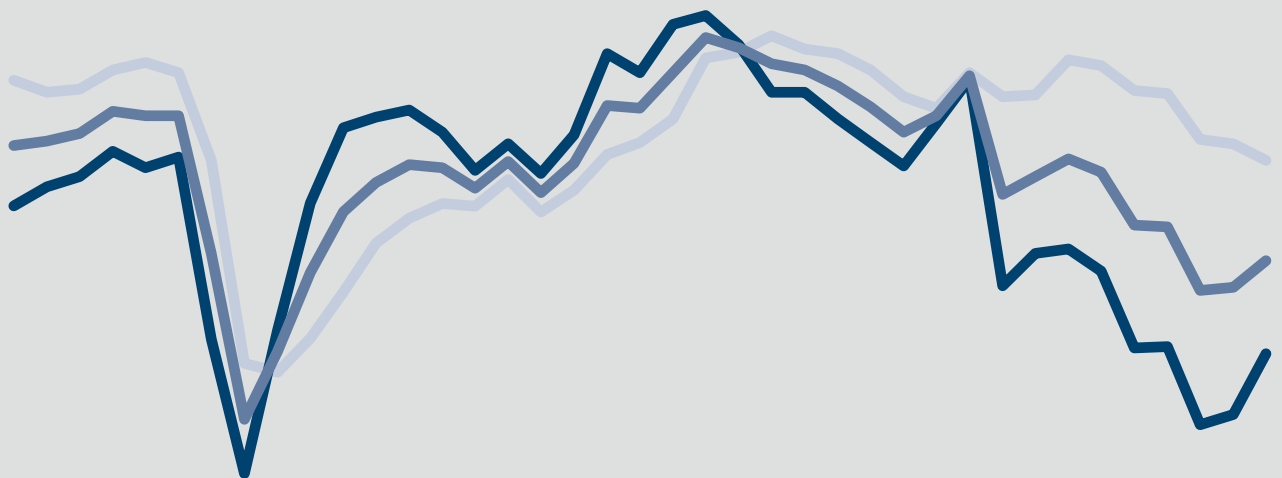

ifo Konjunkturumfragen Mai 2024

Deutschland¹

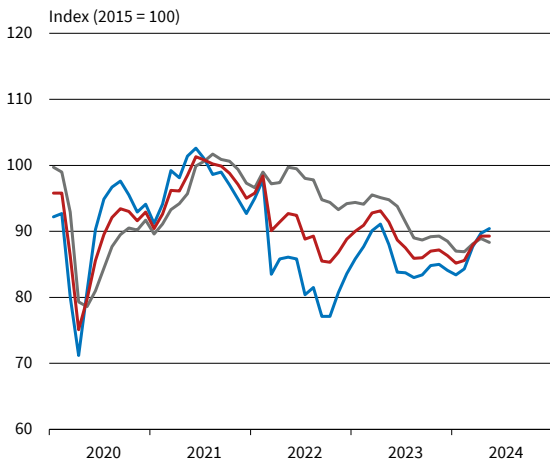

Verarbeitendes Gewerbe

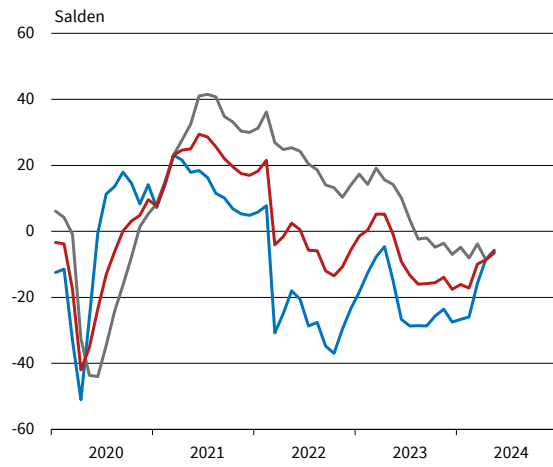

Bauhauptgewerbe

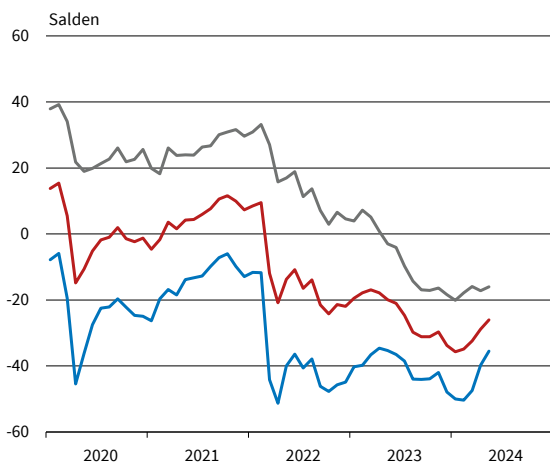

Großhandel

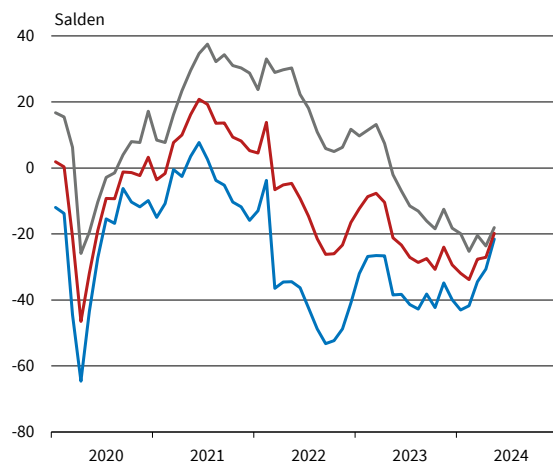

Einzelhandel

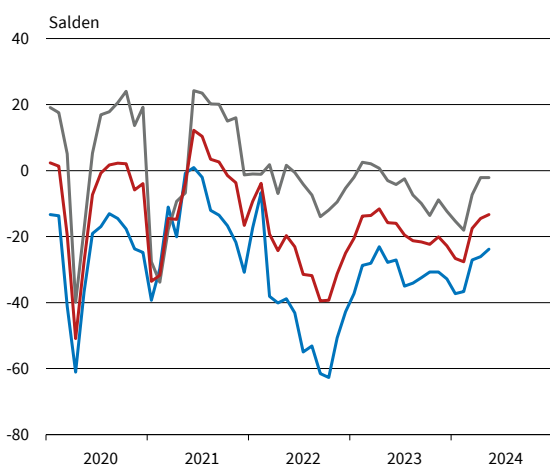

Dienstleistungen²

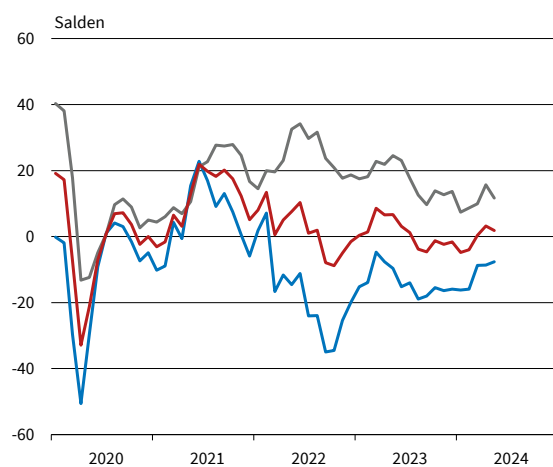

— Geschäftsklima — Geschäftslage — Geschäftserwartungen

* Werte saisonbereinigt mit X-13 ARIMA-SEATS.

¹ Verarbeitendes Gewerbe, Dienstleistungen, Bauhauptgewerbe, Groß- und Einzelhandel.

² Ohne Handel, Kreditgewerbe, Leasing, Versicherungen und Staat.

ifo Konjunkturspiegel
für das Verarbeitende Gewerbe

Verarbeitendes Gewerbe

Mai 2024 **GESAMT**

Bereich	Beurteilung und Entwicklung im Berichtsmonat							Pläne und Erwartungen			
	Geschäftslage Beurteilung	Produktion im Vormonat	Fertigwarenlager Beurteilung	Nachfragesituation im Vormonat	Auftragsbestand (In- und Ausland) im Vormonat	Inlandsverk.preise Beurteilung	Inlandsverk.preise im Vormonat	Produktion für die nächsten 3 Monate	Inlandsverk.preise für die nächsten 3 Monate	Exportgeschäft	Geschäftsentwickl. für 6 Monate
Erläuterungen: Die Gesamtfläche jedes Feldes entspricht 100 % der Antworten der meldenden Firmen. Die Balkenunterteilung gibt die unterschiedliche Häufigkeit der Antworten wieder. (Firmenmeldungen in %)	<div style="display: flex; justify-content: space-between;"> gut befriedigend bzw. saisonüblich schlecht </div>	<div style="display: flex; justify-content: space-between;"> lebhafter unverändert schwächer </div>	<div style="display: flex; justify-content: space-between;"> zu klein ausreichend bzw. Lagerh. nicht üblich zu groß </div>	<div style="display: flex; justify-content: space-between;"> besser unverändert schlechter </div>	<div style="display: flex; justify-content: space-between;"> höher etwa gleich bzw. nicht üblich niedriger </div>	<div style="display: flex; justify-content: space-between;"> verhältnismäßig groß ausreichend bzw. nicht üblich zu klein </div>	<div style="display: flex; justify-content: space-between;"> erhöht nicht verändert gesenkt </div>	<div style="display: flex; justify-content: space-between;"> Erhöhung keine Veränderung bzw. nicht üblich Rückgang </div>	<div style="display: flex; justify-content: space-between;"> Erhöhung keine Veränderung Rückgang </div>	<div style="display: flex; justify-content: space-between;"> Zunahme keine Veränderung bzw. kein Export Abnahme </div>	<div style="display: flex; justify-content: space-between;"> günstiger etwa gleich ungünstiger </div>
Verarbeitendes Gewerbe	[Stacked bar chart showing data for 'Verarbeitendes Gewerbe' from Dec 23 to May 24]										
Vorleistungsgüter	[Stacked bar chart showing data for 'Vorleistungsgüter' from Dec 23 to May 24]										
Investitionsgüter	[Stacked bar chart showing data for 'Investitionsgüter' from Dec 23 to May 24]										
Konsumgüter	[Stacked bar chart showing data for 'Konsumgüter' from Dec 23 to May 24]										
Ernährungsgewerbe und Tabakverarbeitung	[Stacked bar chart showing data for 'Ernährungsgewerbe und Tabakverarbeitung' from Dec 23 to May 24]										
Herst. von Textilien	[Stacked bar chart showing data for 'Herst. von Textilien' from Dec 23 to May 24]										
Herst. v. Holz-, Flecht-, Korb- u. Korkwaren (oh. Möbel)	[Stacked bar chart showing data for 'Herst. v. Holz-, Flecht-, Korb- u. Korkwaren (oh. Möbel)' from Dec 23 to May 24]										
Herst. v. Papier, Pappe u. Waren daraus	[Stacked bar chart showing data for 'Herst. v. Papier, Pappe u. Waren daraus' from Dec 23 to May 24]										
Druckerzeugnisse und Vervielfältigung	[Stacked bar chart showing data for 'Druckerzeugnisse und Vervielfältigung' from Dec 23 to May 24]										
Chemische Industrie	[Stacked bar chart showing data for 'Chemische Industrie' from Dec 23 to May 24]										
Gummi- u. Kunststoffwaren	[Stacked bar chart showing data for 'Gummi- u. Kunststoffwaren' from Dec 23 to May 24]										
Glasgewerbe, Keramik und Verarbeitung von Steinen und Erden	[Stacked bar chart showing data for 'Glasgewerbe, Keramik und Verarbeitung von Steinen und Erden' from Dec 23 to May 24]										
Metallerzeugung u. -bearbeitung	[Stacked bar chart showing data for 'Metallerzeugung u. -bearbeitung' from Dec 23 to May 24]										
Metallerzeugnisse	[Stacked bar chart showing data for 'Metallerzeugnisse' from Dec 23 to May 24]										
Datenverarbeitungsgeräte und elektronische u. optische Erzeugn.	[Stacked bar chart showing data for 'Datenverarbeitungsgeräte und elektronische u. optische Erzeugn.' from Dec 23 to May 24]										
Elektrische Ausrüstungen	[Stacked bar chart showing data for 'Elektrische Ausrüstungen' from Dec 23 to May 24]										
Maschinenbau	[Stacked bar chart showing data for 'Maschinenbau' from Dec 23 to May 24]										
Kraftwagen und Kraftwagenteile	[Stacked bar chart showing data for 'Kraftwagen und Kraftwagenteile' from Dec 23 to May 24]										
Herst. von Möbeln	[Stacked bar chart showing data for 'Herst. von Möbeln' from Dec 23 to May 24]										

VERARBEITENDES GEWERBE

Berichtsmonat	05/23	06/23	07/23	08/23	09/23	10/23	11/23	12/23	01/24	02/24	03/24	04/24	05/24
Verarbeitendes Gewerbe													
Geschäftsklima	-0,8	-9,2	-13,3	-16,0	-15,8	-15,6	-13,9	-17,6	-16,1	-17,2	-9,9	-8,6	-6,2
Geschäftslage	14,2	10,1	3,5	-2,4	-2,0	-4,8	-3,6	-7,0	-4,8	-8,1	-3,8	-8,6	-6,6
Geschäftserwartungen	-14,8	-26,7	-28,7	-28,6	-28,7	-25,7	-23,6	-27,5	-26,7	-25,9	-15,7	-8,5	-5,7
Auftragsbestandsbeurteilung	-3,8	-8,2	-14,0	-19,8	-18,2	-21,2	-22,2	-25,8	-28,0	-29,6	-29,7	-33,6	-30,7
Produktionspläne	4,5	-4,4	-8,8	-9,3	-7,5	-9,1	-8,6	-6,9	-12,5	-11,8	-6,8	-1,9	-3,3
Exportserwartungen	-0,3	-5,6	-5,2	-5,3	-9,7	-5,8	-3,8	-6,8	-8,0	-6,2	-0,8	-1,5	0,3
Kapazitätsauslastung (%)			83,0			82,0			81,1			80,3	
Vorleistungsgüter													
Geschäftsklima	-10,2	-16,4	-20,9	-22,4	-26,0	-21,9	-20,1	-27,6	-25,0	-24,0	-21,6	-18,5	-14,4
Geschäftslage	0,7	-2,5	-12,2	-16,2	-20,6	-19,1	-15,1	-21,5	-15,3	-18,4	-16,5	-20,2	-17,2
Geschäftserwartungen	-20,4	-29,3	-29,3	-28,3	-31,1	-24,6	-25,0	-33,5	-34,1	-29,4	-26,5	-16,8	-11,7
Auftragsbestandsbeurteilung	-24,4	-25,9	-35,0	-39,7	-38,9	-41,5	-41,0	-41,9	-43,6	-44,3	-44,5	-40,5	-42,4
Produktionspläne	-12,7	-16,4	-22,3	-19,0	-20,3	-16,3	-14,6	-16,6	-17,8	-17,5	-13,7	-6,0	-3,5
Exportserwartungen	-6,1	-15,0	-17,3	-7,2	-17,8	-16,0	-11,8	-18,8	-17,2	-8,6	-11,4	-3,7	-1,0
Kapazitätsauslastung (%)			79,1			77,9			77,3			76,9	
Investitionsgüter													
Geschäftsklima	6,0	-4,2	-6,6	-16,1	-11,2	-14,5	-13,4	-15,7	-11,4	-15,0	-8,4	-8,2	-8,6
Geschäftslage	28,2	24,8	20,9	8,7	13,3	7,9	8,9	6,2	10,3	3,4	5,7	-0,2	-6,5
Geschäftserwartungen	-14,1	-29,5	-30,8	-38,0	-33,0	-34,5	-33,3	-35,2	-30,9	-31,6	-21,5	-15,9	-10,7
Auftragsbestandsbeurteilung	28,9	22,2	12,2	3,1	8,2	4,2	1,6	-5,5	-9,8	-15,2	-16,8	-20,3	-22,0
Produktionspläne	20,0	5,6	6,8	3,5	8,7	-7,3	-12,7	-2,9	-6,1	-7,5	-4,6	-1,4	-8,8
Exportserwartungen	6,3	3,3	-5,5	-4,6	-7,3	-6,1	-3,5	-10,2	-4,3	-8,5	6,0	4,5	8,7
Kapazitätsauslastung (%)			87,9			84,8			85,5			86,1	
Konsumgüter (ohne Ernährungsgewerbe)													
Geschäftsklima	-8,7	-7,4	-10,0	-11,7	-10,0	-14,2	-12,6	-11,6	-14,6	-15,2	-8,2	-10,0	-5,2
Geschäftslage	-0,2	-5,2	-7,5	-11,7	-9,1	-16,8	-14,2	-16,2	-11,8	-10,3	-7,2	-12,5	-2,9
Geschäftserwartungen	-16,8	-9,5	-12,5	-11,7	-10,9	-11,6	-11,0	-6,8	-17,2	-19,9	-9,3	-7,5	-7,5
Auftragsbestandsbeurteilung	-26,8	-27,6	-34,8	-34,3	-38,1	-34,6	-37,9	-38,5	-31,0	-35,7	-31,6	-34,0	-22,9
Produktionspläne	-0,6	-1,6	-9,7	-7,1	-8,4	1,4	-7,9	-5,4	-4,8	-6,1	8,0	8,1	8,4
Exportserwartungen	-1,1	-4,3	-0,8	-5,2	-3,5	-3,9	-6,4	-5,8	-3,5	2,3	12,2	8,0	0,0
Kapazitätsauslastung (%)			79,9			79,0			80,0			81,0	
Nahrungs- und Genussmittel													
Geschäftsklima	-5,5	0,4	-7,5	-11,1	-3,8	-2,4	1,4	-1,2	1,4	5,3	15,7	-3,1	10,6
Geschäftslage	11,8	26,6	12,1	-1,7	10,3	13,7	14,3	14,0	19,8	15,0	37,9	5,7	28,0
Geschäftserwartungen	-21,5	-22,7	-25,3	-20,0	-17,0	-17,2	-10,7	-15,3	-15,5	-4,0	-4,5	-11,4	-5,5
Auftragsbestandsbeurteilung	-8,3	-10,4	-12,2	-15,5	-13,7	-10,7	-15,6	-15,7	-7,4	-10,6	-8,9	-18,8	-14,8
Produktionspläne	10,2	2,1	3,3	-1,1	0,4	8,7	20,8	10,3	-13,5	6,0	9,1	10,3	1,6
Exportserwartungen	11,6	-4,8	8,1	9,0	6,1	13,0	16,3	19,9	15,0	9,8	14,4	3,8	10,5
Kapazitätsauslastung (%)			82,2			83,6			82,4			80,8	
Maschinenbau													
Geschäftsklima	5,3	-1,5	-6,6	-13,9	-11,6	-16,3	-13,4	-15,9	-22,9	-25,5	-19,3	-15,5	-10,9
Geschäftslage	24,1	20,0	17,6	7,8	11,8	4,2	3,8	3,8	-4,9	-9,5	-9,4	-16,2	-13,9
Geschäftserwartungen	-12,0	-20,9	-28,1	-33,3	-32,4	-34,6	-29,1	-33,7	-39,2	-40,1	-28,8	-14,9	-7,9
Auftragsbestandsbeurteilung	17,0	9,9	7,1	-1,9	-6,8	-9,8	-16,2	-10,4	-23,9	-28,0	-23,9	-23,1	-25,9
Produktionspläne	14,9	3,7	-5,8	-11,2	-14,0	-12,7	-13,9	-21,7	-22,8	-25,2	-20,2	-8,1	-9,1
Exportserwartungen	7,5	-2,9	-10,0	-10,9	-12,8	-11,8	-10,7	-12,8	-10,8	-16,6	-2,4	-1,7	-1,4
Kapazitätsauslastung (%)			88,2			85,8			85,3			83,6	
Kraftwagen und Kraftwagenteile													
Geschäftsklima	2,7	-13,8	-14,0	-17,5	-14,0	-16,2	-16,7	-15,9	-7,4	-10,8	-5,9	-2,4	-8,6
Geschäftslage	26,1	24,8	21,3	12,7	20,9	10,2	15,6	10,0	12,3	10,7	7,4	8,1	-4,7
Geschäftserwartungen	-18,3	-45,9	-43,7	-43,4	-43,3	-39,3	-44,2	-38,6	-25,3	-30,0	-18,4	-12,3	-12,4
Auftragsbestandsbeurteilung	39,4	27,9	12,9	0,9	20,1	13,5	11,6	-3,5	-9,5	-12,4	-11,4	-23,6	-20,3
Produktionspläne	13,0	4,0	6,9	13,3	22,5	-11,2	-21,0	9,2	-10,6	-8,7	0,0	-9,3	-18,6
Exportserwartungen	-8,7	1,8	-6,1	-0,5	-7,8	-0,6	-1,5	-10,4	-11,1	-9,9	13,1	1,1	2,5
Kapazitätsauslastung (%)			87,3			85,5			84,5			86,3	

Werte saisonbereinigt mit X-13 ARIMA-SEATS.

Quelle: ifo Konjunkturumfragen.

VERARBEITENDES GEWERBE

Berichtsmonat	05/23	06/23	07/23	08/23	09/23	10/23	11/23	12/23	01/24	02/24	03/24	04/24	05/24
Elektrische Ausrüstungen													
Geschäftsklima	-2,4	-7,5	-15,0	-13,2	-12,5	-17,1	-22,3	-24,3	-22,8	-20,5	-17,5	-14,8	-9,6
Geschäftslage	17,1	12,5	-1,5	-1,2	1,1	-3,1	-8,5	-10,0	-15,6	-17,5	-26,9	-25,5	-14,1
Geschäftserwartungen	-20,2	-25,6	-27,6	-24,5	-25,2	-30,1	-35,1	-37,6	-29,8	-23,4	-7,5	-3,5	-5,0
Auftragsbestandsbeurteilung	1,7	0,8	-20,4	-22,3	-21,8	-28,2	-39,8	-34,3	-30,3	-41,0	-44,4	-46,2	-31,2
Produktionspläne	-15,0	-15,7	-21,0	-23,7	-24,6	-26,3	-20,8	-13,3	-19,0	-25,6	-16,3	-12,8	-5,9
Exportserwartungen	-3,4	1,2	-6,2	-4,8	-9,5	-9,1	-9,1	-6,1	-9,7	-4,6	-7,8	-6,1	0,9
Kapazitätsauslastung (%)			82,9			81,6			78,9			77,9	
Datenverarbeitungsgeräte													
Geschäftsklima	18,5	9,9	2,9	2,5	-3,8	-6,6	-3,5	-12,8	-15,3	-18,4	-8,9	-3,5	-5,3
Geschäftslage	36,9	34,1	28,9	26,3	17,4	10,7	10,0	-2,0	-0,5	-6,8	-13,2	-14,6	-21,2
Geschäftserwartungen	1,5	-11,9	-20,1	-18,7	-23,0	-22,5	-16,2	-23,1	-28,9	-29,3	-4,5	8,3	12,0
Auftragsbestandsbeurteilung	30,7	26,2	27,4	24,4	6,1	-0,7	-2,0	-18,2	-7,7	-8,0	-22,4	-19,6	-15,5
Produktionspläne	27,0	17,6	9,9	8,3	1,0	2,1	-2,8	-1,8	-6,2	-11,1	-3,0	20,9	3,3
Exportserwartungen	14,0	5,9	3,3	6,6		-4,9	-11,9	1,5	-6,8	-1,6	1,7	24,8	4,1
Kapazitätsauslastung (%)			89,6			85,7			84,8			84,1	
Materialerzeugung und -bearbeitung													
Geschäftsklima	-4,0	-23,6	-22,1	-35,6	-37,2	-31,8	-19,8	-31,5	-37,3	-40,7	-33,2	-29,2	-39,0
Geschäftslage	17,2	-3,6	-6,1	-23,7	-23,9	-28,0	-26,9	-37,5	-38,2	-41,4	-36,6	-41,3	-53,5
Geschäftserwartungen	-23,2	-41,6	-36,8	-46,6	-49,5	-35,5	-12,5	-25,3	-36,5	-40,1	-29,8	-16,1	-23,0
Auftragsbestandsbeurteilung	-13,6	-17,6	-19,2	-33,7	-41,7	-51,8	-35,3	-38,5	-54,3	-55,9	-55,6	-52,1	-56,4
Produktionspläne	-15,2	-16,1	-23,5	-38,1	-16,4	-16,6	-10,8	-6,4	-22,8	-24,8	-23,1	-25,8	-17,3
Exportserwartungen	-16,9	-28,5	-20,3	-26,8	-30,3	-29,8	-17,4	-23,1	-24,3	-20,0	-24,8	-16,0	-12,7
Kapazitätsauslastung (%)			82,1			80,5			78,6			75,7	
Herstellung von Metallerzeugnissen													
Geschäftsklima	-5,8	-13,5	-17,9	-21,1	-19,4	-18,3	-16,1	-25,2	-27,4	-29,2	-23,8	-21,6	-16,0
Geschäftslage	6,4	3,6	-0,1	-3,4	-2,9	-3,0	-2,9	-8,8	-13,8	-21,9	-22,1	-25,1	-20,9
Geschäftserwartungen	-17,2	-29,2	-34,2	-37,2	-34,5	-32,4	-28,5	-40,3	-40,1	-36,1	-25,4	-18,1	-11,1
Auftragsbestandsbeurteilung	-19,3	-26,7	-27,2	-33,5	-33,5	-37,2	-40,6	-39,6	-38,7	-48,7	-49,7	-48,1	-44,4
Produktionspläne	-14,0	-17,1	-15,8	-21,9	-20,6	-14,7	-13,0	-18,8	-23,5	-25,9	-21,1	-15,9	-12,3
Exportserwartungen	-9,0	-16,7	-14,1	-11,1	-13,2	-15,1	-14,7	-15,0	-20,3	-21,5	-11,5	-10,7	-10,0
Kapazitätsauslastung (%)			80,8			79,6			79,1			77,1	
Chemische Industrie													
Geschäftsklima	-15,0	-27,5	-23,1	-15,6	-17,8	-14,5	-13,0	-15,5	-16,2	-15,3	-10,0	-5,2	5,8
Geschäftslage	-23,6	-32,3	-26,2	-32,4	-24,3	-23,7	-19,0	-16,3	-17,9	-15,5	-17,7	-14,5	1,7
Geschäftserwartungen	-6,0	-22,6	-19,9	2,9	-11,2	-4,8	-6,9	-14,7	-14,5	-15,1	-1,9	4,6	10,0
Auftragsbestandsbeurteilung	-46,4	-51,1	-53,1	-48,1	-44,2	-39,3	-38,2	-40,1	-40,7	-32,1	-31,1	-40,9	-44,1
Produktionspläne	2,7	-10,9	-18,6	-5,7	0,2	6,5	1,7	0,0	-5,7	-2,0	5,3	10,2	7,9
Exportserwartungen	0,8	-5,9	-13,3	14,2	-2,6	3,4	1,5	-8,1	-9,8	-3,4	6,8	4,3	4,9
Kapazitätsauslastung (%)			75,7			75,2			76,3			77,1	
Gummi- und Kunststoffwaren													
Geschäftsklima	-2,8	-14,1	-13,6	-21,1	-17,3	-11,3	-10,5	-24,5	-15,6	-21,4	-13,0	-11,7	-14,3
Geschäftslage	7,0	7,8	-0,5	-11,9	-4,6	-4,8	-6,2	-15,8	-8,6	-12,9	-8,3	-17,6	-14,8
Geschäftserwartungen	-12,2	-33,7	-25,9	-29,9	-29,2	-17,6	-14,7	-32,7	-22,3	-29,6	-17,6	-5,7	-13,8
Auftragsbestandsbeurteilung	-22,2	-30,2	-34,3	-41,6	-32,7	-37,1	-37,2	-41,3	-38,8	-44,2	-43,4	-50,1	-51,3
Produktionspläne	-5,4	-15,2	-12,7	-15,2	-21,2	-14,5	-12,1	-19,4	-11,9	-16,3	-6,5	-0,7	1,0
Exportserwartungen	-12,2	-17,9	-14,1	-13,3	-19,2	-16,9	-10,2	-16,6	-13,1	-5,0	-4,1	-1,1	2,9
Kapazitätsauslastung (%)			75,4			74,9			73,0			71,4	
Papiergewerbe													
Geschäftsklima	-31,2	-37,4	-39,3	-38,8	-47,6	-39,8	-32,0	-32,9	-32,2	-26,2	-20,4	-18,6	-9,1
Geschäftslage	-44,6	-40,4	-49,0	-42,7	-51,9	-46,8	-41,0	-39,6	-35,2	-33,3	-27,3	-19,6	-13,9
Geschäftserwartungen	-16,7	-34,4	-28,9	-34,9	-43,3	-32,4	-22,5	-26,0	-29,2	-18,9	-13,2	-17,7	-4,2
Auftragsbestandsbeurteilung	-82,9	-75,3	-78,7	-70,0	-75,5	-73,8	-74,9	-62,0	-62,9	-67,6	-54,3	-64,1	-46,6
Produktionspläne	0,6	-0,5	-12,5	-18,6	-14,2	-9,6	-0,1	-16,7	17,4	2,8	14,1	3,1	6,5
Exportserwartungen	0,5	3,0	-13,0	-13,2	-5,8	-8,3	-9,1	-19,7	-5,1	-2,5	5,1	2,2	7,3
Kapazitätsauslastung (%)			75,8			78,8			79,5			82,1	

Werte saisonbereinigt mit X-13 ARIMA-SEATS.

Quelle: ifo Konjunkturumfragen.

VERARBEITENDES GEWERBE

Berichtsmonat	05/23	06/23	07/23	08/23	09/23	10/23	11/23	12/23	01/24	02/24	03/24	04/24	05/24
Druckerzeugnisse													
Geschäftsklima	-12,6	-15,1	-23,7	-26,6	-22,0	-27,7	-27,5	-26,6	-26,1	-37,1	-32,6	-13,8	-13,0
Geschäftslage	-5,0	-11,7	-18,8	-19,9	-17,4	-29,7	-31,7	-29,8	-25,9	-41,3	-35,2	-29,5	-20,9
Geschäftserwartungen	-19,8	-18,5	-28,5	-33,0	-26,5	-25,8	-23,2	-23,3	-26,2	-32,8	-29,9	3,3	-4,8
Auftragsbestandsbeurteilung	-40,7	-52,1	-57,6	-53,0	-53,7	-53,1	-63,8	-54,1	-55,9	-62,9	-58,1	-48,1	-46,9
Produktionspläne	-7,8	-8,2	-11,2	-11,9	-23,0	-12,1	-20,5	-25,3	-21,8	-5,9	-6,1	5,6	-2,7
Exportserwartungen	-24,2	-15,4	-17,2	-27,6	-36,6	-45,4	-47,3	-44,9	-31,7	-28,9	-25,2	-22,4	-26,2
Kapazitätsauslastung (%)			75,7			75,5			76,2			76,1	
Glasgewerbe, Keramik, Verarbeitung von Steinen und Erden													
Geschäftsklima	-17,2	-26,9	-31,7	-33,2	-29,9	-25,8	-26,0	-33,1	-33,8	-32,8	-25,5	-21,1	-18,3
Geschäftslage	3,4	-1,8	-5,5	-14,5	-10,3	-12,8	-20,1	-27,2	-26,6	-25,4	-22,3	-25,5	-23,1
Geschäftserwartungen	-35,8	-48,8	-54,4	-49,9	-47,6	-37,9	-31,7	-38,7	-40,6	-39,8	-28,6	-16,7	-13,5
Auftragsbestandsbeurteilung	-24,6	-30,0	-45,5	-46,5	-41,6	-39,1	-45,3	-55,7	-56,3	-50,7	-50,5	-45,5	-42,5
Produktionspläne	-12,8	-25,0	-27,8	-35,5	-23,9	-22,5	-20,3	-14,4	-32,6	-18,5	-13,5	-6,3	-1,7
Exportserwartungen	-9,6	-15,7	-15,8	-12,0	-19,1	-4,2	-6,1	-12,6	-8,2	4,5	4,7	17,7	12,9
Kapazitätsauslastung (%)			78,5			77,3			75,7			73,2	
Herstellung von Möbeln													
Geschäftsklima	-27,8	-26,4	-30,4	-24,4	-30,1	-36,0	-23,5	-25,4	-22,7	-35,2	-25,9	-19,5	-25,2
Geschäftslage	-20,3	-14,7	-26,9	-27,6	-27,5	-50,4	-26,9	-37,6	-25,7	-45,2	-36,7	-24,8	-41,0
Geschäftserwartungen	-35,0	-37,5	-33,8	-21,0	-32,6	-20,3	-20,0	-12,2	-19,6	-24,6	-14,3	-13,9	-7,8
Auftragsbestandsbeurteilung	-51,0	-41,4	-53,9	-51,1	-55,7	-53,7	-58,3	-59,3	-50,1	-70,1	-58,8	-53,3	-57,8
Produktionspläne	-14,4	-23,1	-24,1	-13,6	-11,2	-15,0	-6,0	-9,6	-15,1	-32,0	-11,2	5,2	1,5
Exportserwartungen	-10,4	-21,8	-20,5	-7,2	4,1	-2,4	-1,0	-4,3	5,6	-4,9	12,4	12,6	12,0
Kapazitätsauslastung (%)			82,1			80,0			82,5			80,7	
Holzgewerbe (ohne Möbel)													
Geschäftsklima	-25,8	-43,3	-37,6	-39,8	-34,7	-28,2	-34,5	-29,4	-37,7	-39,3	-26,3	-23,4	-13,8
Geschäftslage	-11,7	-16,4	-19,8	-21,2	-17,8	-9,1	-17,0	-16,5	-11,3	-15,9	-5,4	-12,7	-0,9
Geschäftserwartungen	-38,9	-66,2	-53,7	-56,5	-50,1	-45,4	-50,5	-41,3	-60,3	-59,7	-45,0	-33,4	-25,9
Auftragsbestandsbeurteilung	-29,2	-40,7	-39,0	-36,0	-41,2	-44,9	-43,0	-44,0	-46,0	-32,9	-44,2	-26,2	-36,9
Produktionspläne	-15,0	-24,9	-32,9	-42,1	-39,2	-39,4	-31,1	-33,4	-41,3	-38,9	-20,5	-24,4	-18,1
Exportserwartungen	-17,5	-20,9	-16,7	-38,0	-8,7	-13,5	-22,4	-19,5	-17,8	-8,7	1,7	-6,1	-10,4
Kapazitätsauslastung (%)			80,2			80,8			80,7			78,8	
Textilgewerbe													
Geschäftsklima	-37,1	-28,8	-39,1	-33,3	-35,4	-36,5	-32,9	-38,5	-42,6	-35,1	-36,7	-29,4	-26,8
Geschäftslage	-41,9	-38,4	-43,0	-49,6	-42,7	-47,8	-40,6	-41,9	-43,8	-18,4	-44,7	-31,3	-28,1
Geschäftserwartungen	-32,2	-18,6	-35,1	-15,3	-27,8	-24,3	-24,9	-35,0	-41,5	-50,3	-28,2	-27,4	-25,4
Auftragsbestandsbeurteilung	-65,7	-68,7	-73,2	-74,2	-62,2	-79,4	-82,4	-65,6	-62,3	-56,8	-81,6	-61,1	-51,7
Produktionspläne	-43,7	-31,7	-35,3	-21,3	-26,8	-33,0	-31,4	-27,4	-51,6	-36,6	-17,0	-25,0	-24,4
Exportserwartungen	-23,0	-24,7	-30,2	-12,4	-26,9	-22,3	-39,4	-27,8	-30,4	-21,7	-21,9	-22,4	-12,9
Kapazitätsauslastung (%)			70,7			71,2			70,8			73,4	
Pharmazeutische Erzeugnisse													
Geschäftsklima	5,1	0,0	3,0	-6,7	-2,6	-3,9	4,4	21,9	-0,3	14,8	11,6	11,1	17,4
Geschäftslage	-0,5	-14,0	-12,8	2,6	-7,9	-18,3	-2,7	15,0	-20,7	12,3	1,8	-2,5	10,4
Geschäftserwartungen	10,8	15,1	20,1	-15,7	2,9	11,6	11,7	29,0	22,4	17,4	21,9	25,5	24,7
Auftragsbestandsbeurteilung	-20,2	-25,3	-18,3	-20,9	-25,2	-32,0	-3,7	-10,4	-28,2	-25,6	-15,2	-33,8	-17,6
Produktionspläne	20,6	14,7	7,3	8,4	11,5	27,5	-1,6	31,3	5,3	37,0	26,3	24,2	30,8
Exportserwartungen	25,2	-14,1	26,5	9,2	17,9	24,1	21,5	42,0	6,4	41,6	44,0	41,8	13,9
Kapazitätsauslastung (%)			80,1			79,6			80,1			80,4	

Werte saisonbereinigt mit X-13 ARIMA-SEATS.

Quelle: ifo Konjunkturumfragen.

Verarbeitendes Gewerbe
Geschäftsklima, Geschäftslage und Geschäftserwartungen

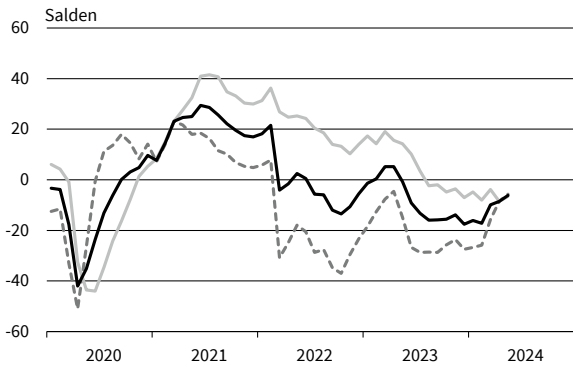

Verarbeitendes Gewerbe
Exportserwartungen



Verarbeitendes Gewerbe
Produktionspläne

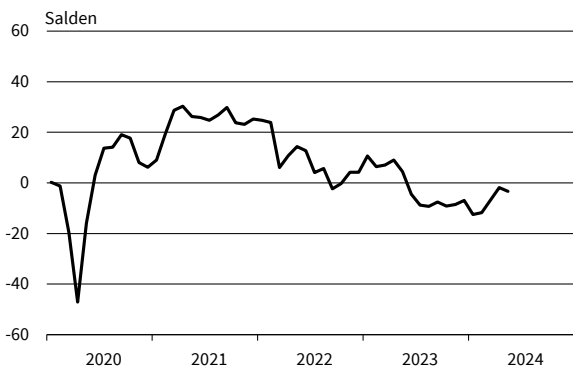

Verarbeitendes Gewerbe
Auftragsbestandsbeurteilung

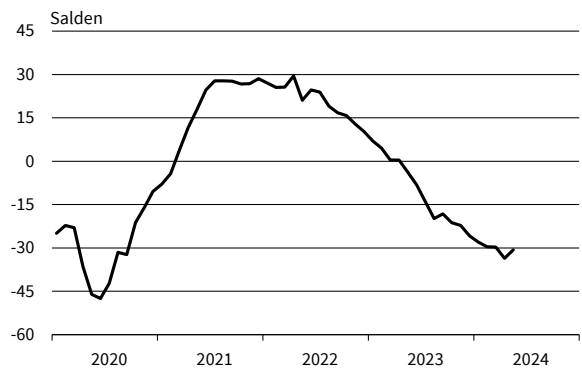

Vorleistungsgüter
Geschäftsklima, Geschäftslage und Geschäftserwartungen



Vorleistungsgüter
Exportserwartungen

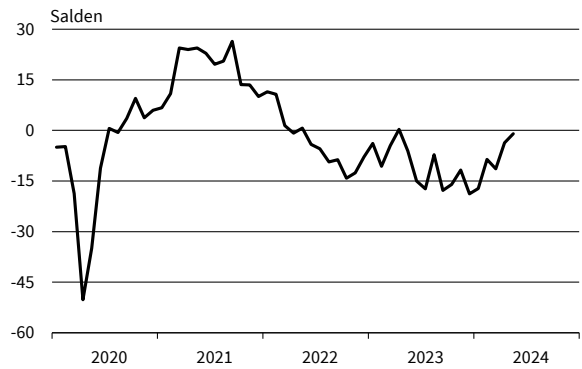

Vorleistungsgüter
Produktionspläne

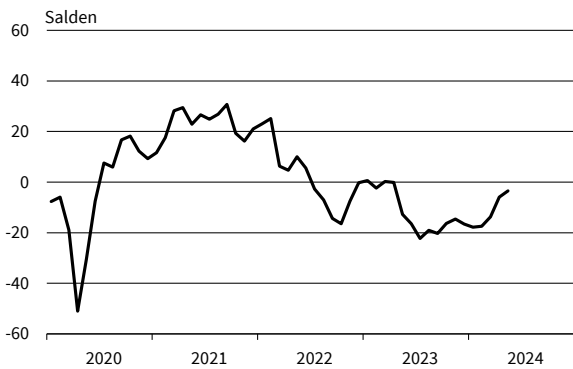

Vorleistungsgüter
Auftragsbestandsbeurteilung

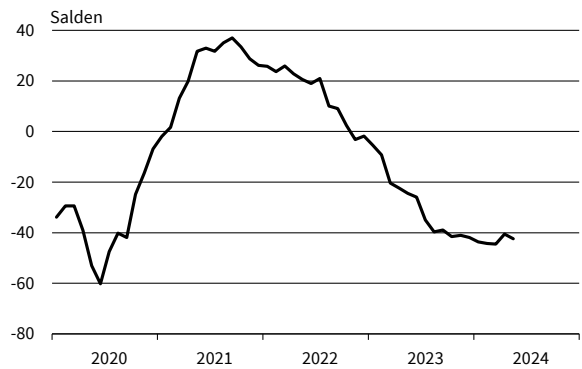

— Geschäftsklima - - - - - Geschäftslage ······ Geschäftserwartungen

Werte saisonbereinigt mit X-13 ARIMA-SEATS.

Quelle: ifo Konjunkturumfragen.

Investitionsgüter

Geschäftsklima, Geschäftslage und Geschäftserwartungen

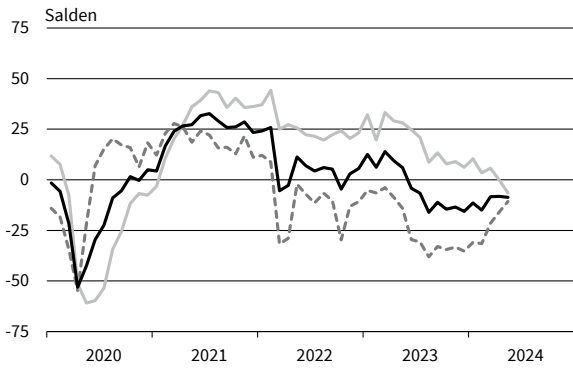

Investitionsgüter

Exportserwartungen

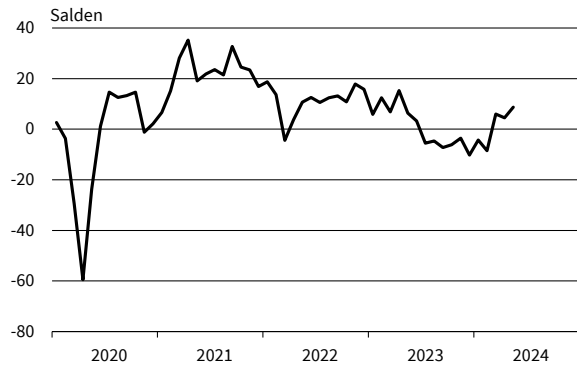

Investitionsgüter

Produktionspläne

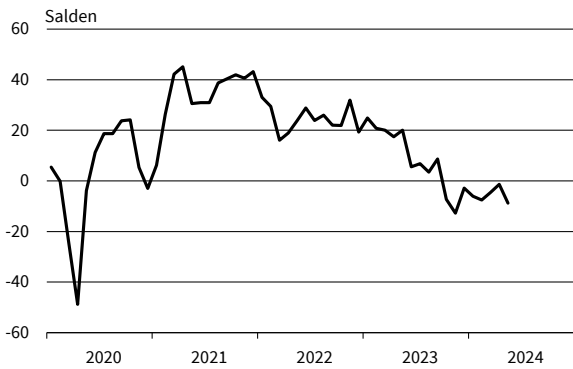

Investitionsgüter

Auftragsbestandsbeurteilung

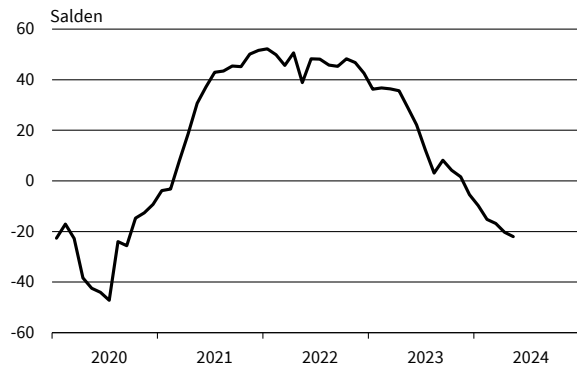

Konsumgüter (ohne Ernährungsgewerbe)

Geschäftsklima, Geschäftslage und Geschäftserwartungen



Konsumgüter (ohne Ernährungsgewerbe)

Exportserwartungen

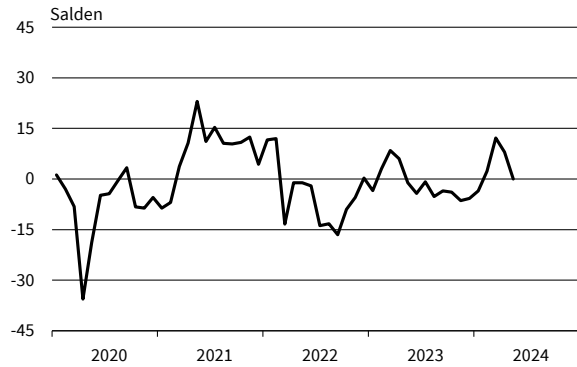

Konsumgüter (ohne Ernährungsgewerbe)

Produktionspläne

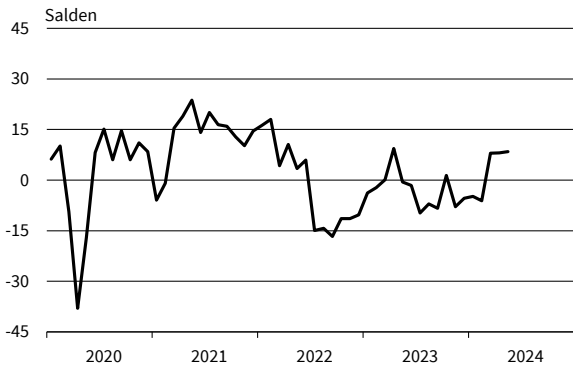

Konsumgüter (ohne Ernährungsgewerbe)

Auftragsbestandsbeurteilung

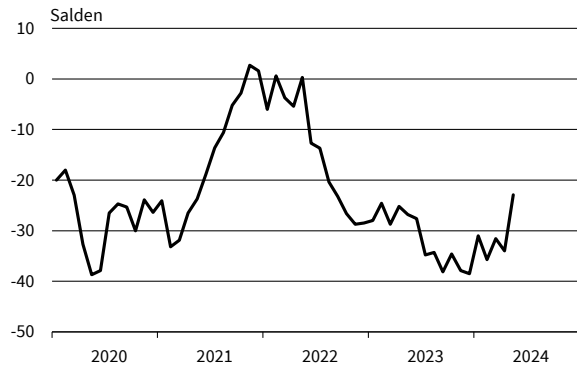

— Geschäftsklima - - - - - Geschäftslage ······ Geschäftserwartungen

Werte saisonbereinigt mit X-13 ARIMA-SEATS.

Quelle: ifo Konjunkturumfragen.

Nahrungs- und Genussmittel
Geschäftsklima, Geschäftslage und Geschäftserwartungen

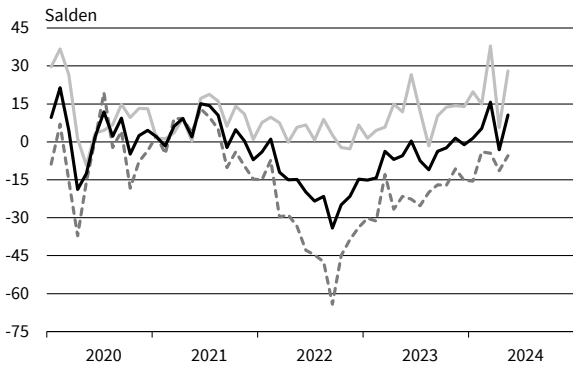

Nahrungs- und Genussmittel
Exportorerwartungen

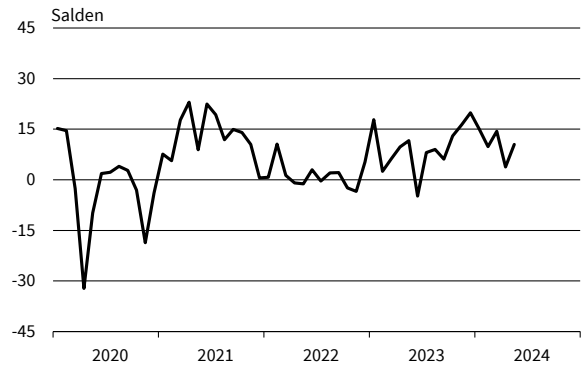

Nahrungs- und Genussmittel
Produktionspläne

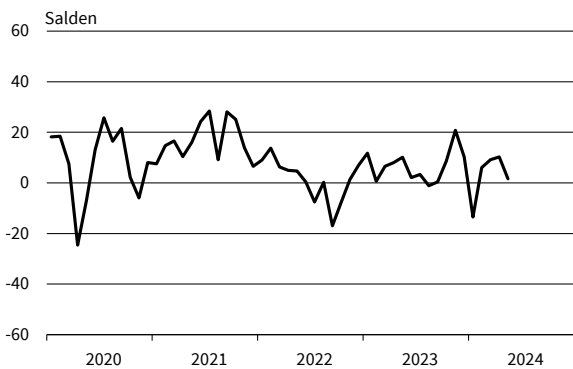

Nahrungs- und Genussmittel
Auftragsbestandsbeurteilung

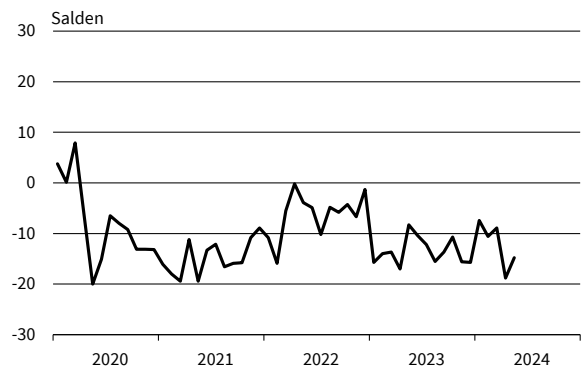

Maschinenbau
Geschäftsklima, Geschäftslage und Geschäftserwartungen

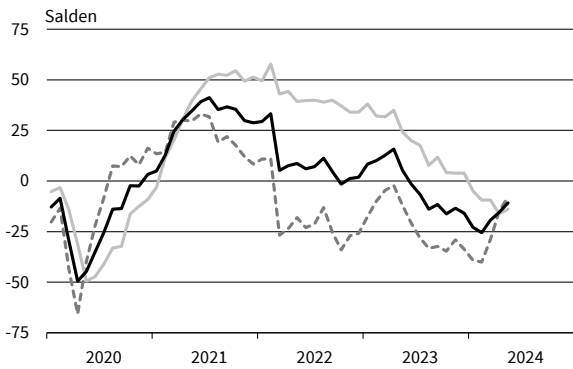

Maschinenbau
Exportorerwartungen

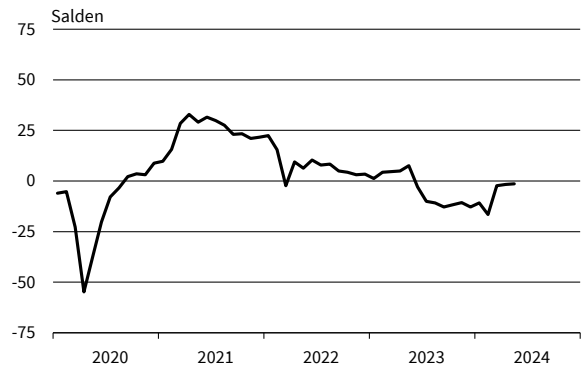

Maschinenbau
Produktionspläne



Maschinenbau
Auftragsbestandsbeurteilung

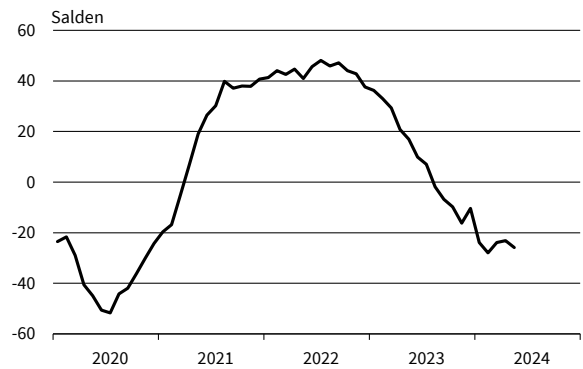

— Geschäftsklima — Geschäftslage - - - - - Geschäftserwartungen

Werte saisonbereinigt mit X-13 ARIMA-SEATS.

Quelle: ifo Konjunkturumfragen.

Kraftwagen und Kraftwagenteile
Geschäftsklima, Geschäftslage und Geschäftserwartungen

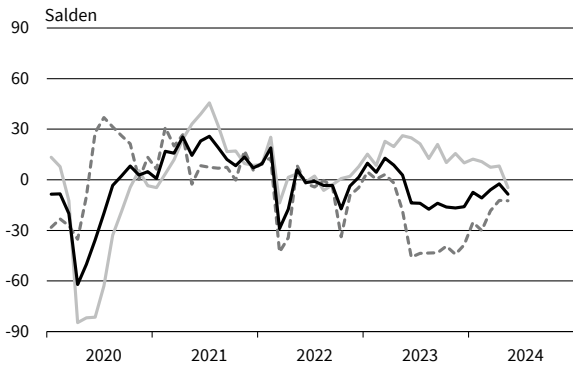

Kraftwagen und Kraftwagenteile
Exportorerwartungen

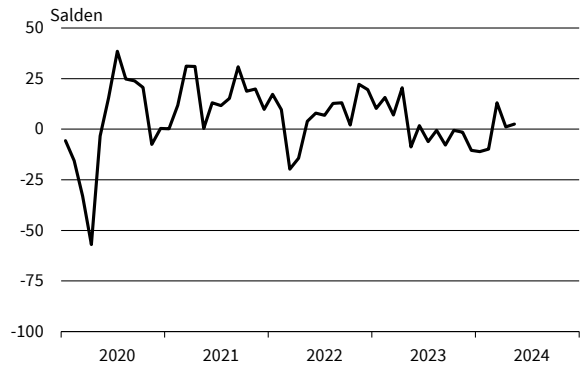

Kraftwagen und Kraftwagenteile
Produktionspläne

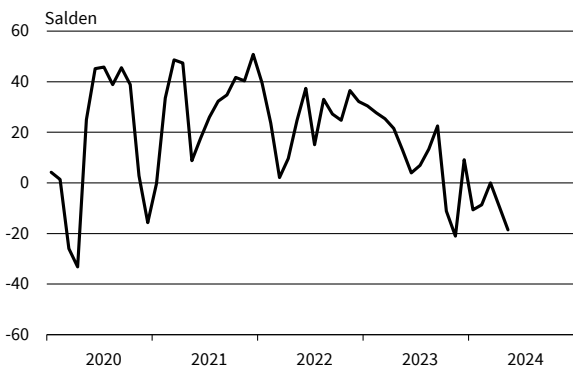

Kraftwagen und Kraftwagenteile
Auftragsbestandsbeurteilung

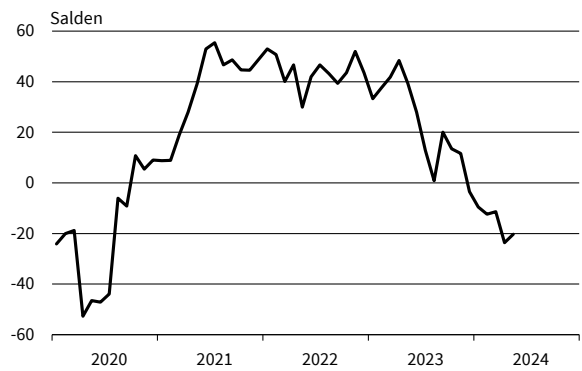

Elektrische Ausrüstungen
Geschäftsklima, Geschäftslage und Geschäftserwartungen

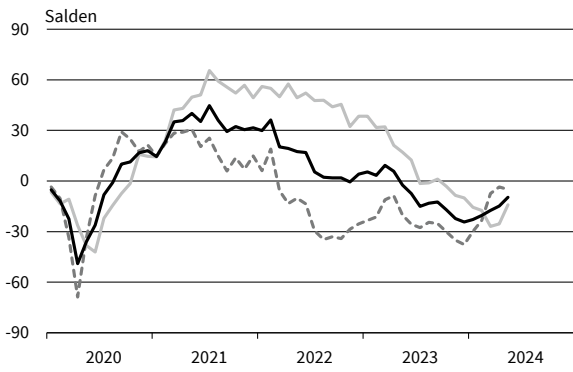

Elektrische Ausrüstungen
Exportorerwartungen

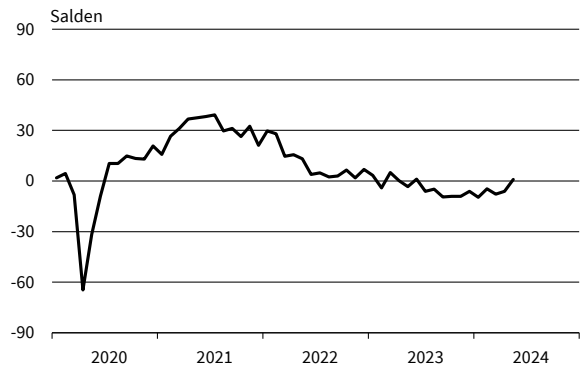

Elektrische Ausrüstungen
Produktionspläne

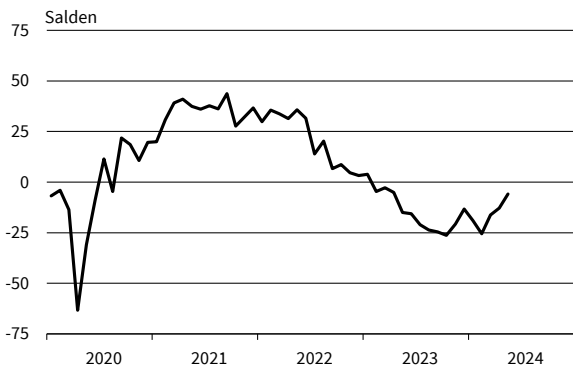

Elektrische Ausrüstungen
Auftragsbestandsbeurteilung

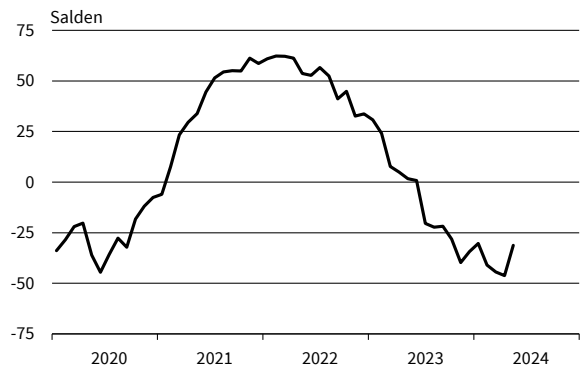

— Geschäftsklima — Geschäftslage - - - - - Geschäftserwartungen

Werte saisonbereinigt mit X-13 ARIMA-SEATS.

Quelle: ifo Konjunkturumfragen.

Datenverarbeitungsgeräte
Geschäftsklima, Geschäftslage und Geschäftserwartungen

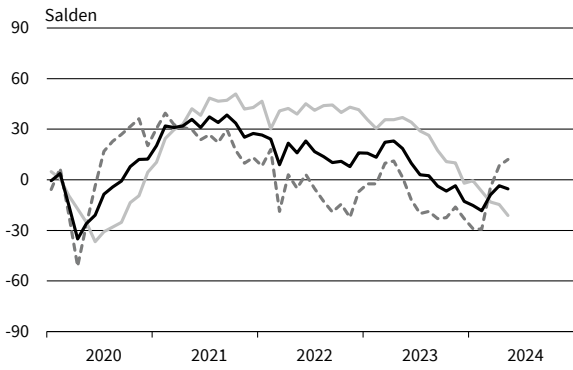

Datenverarbeitungsgeräte
Exportserwartungen

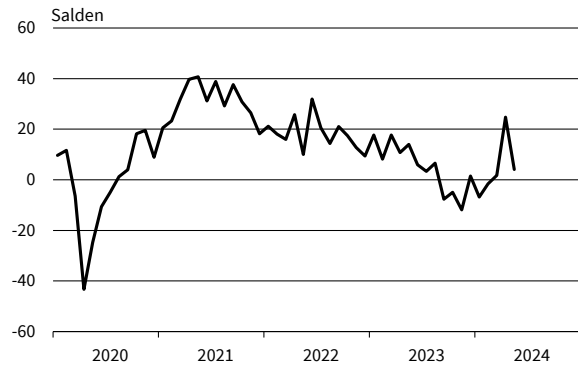

Datenverarbeitungsgeräte
Produktionspläne

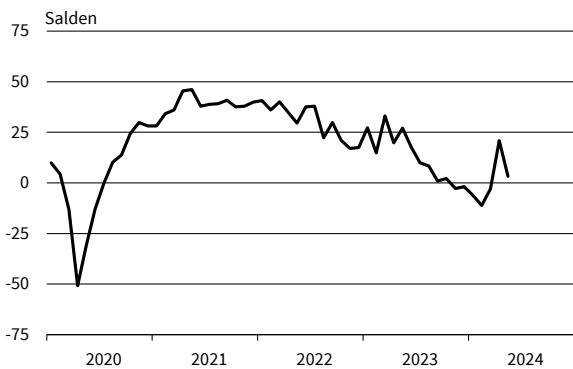

Datenverarbeitungsgeräte
Auftragsbestandsbeurteilung

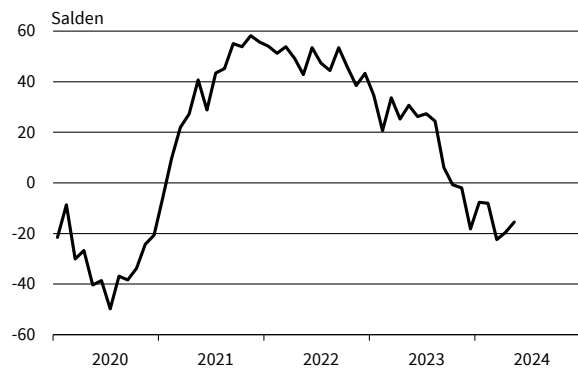

Metallerzeugung und -bearbeitung
Geschäftsklima, Geschäftslage und Geschäftserwartungen

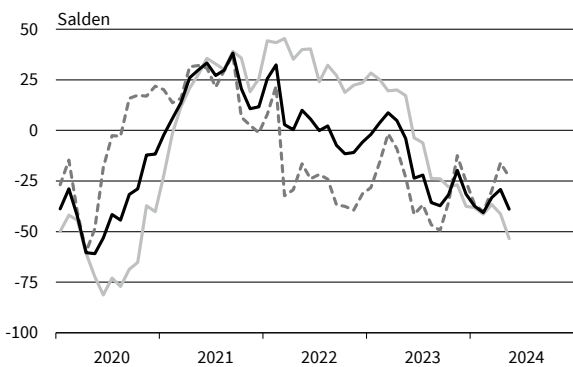

Metallerzeugung und -bearbeitung
Exportserwartungen

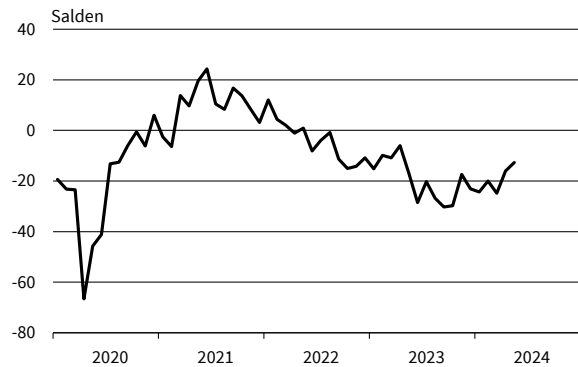

Metallerzeugung und -bearbeitung
Produktionspläne

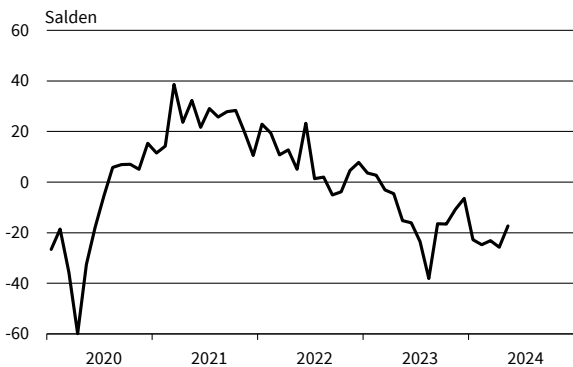

Metallerzeugung und -bearbeitung
Auftragsbestandsbeurteilung

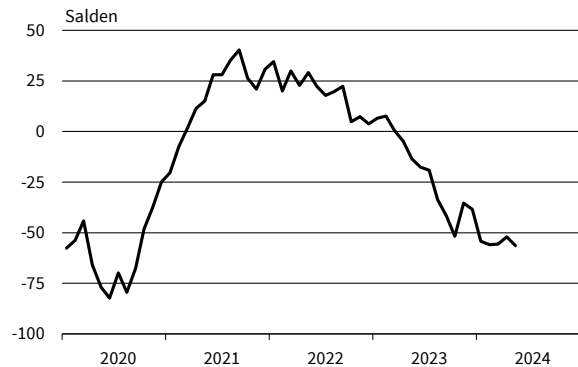

— Geschäftsklima — Geschäftslage - - - - - Geschäftserwartungen

Werte saisonbereinigt mit X-13 ARIMA-SEATS.

Quelle: ifo Konjunkturumfragen.

Herstellung von Metallerzeugnissen
Geschäftsklima, Geschäftslage und Geschäftserwartungen

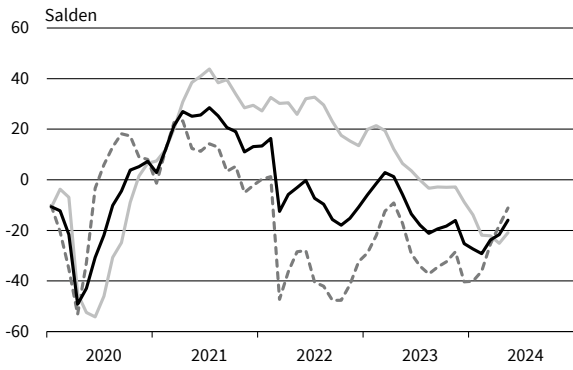

Herstellung von Metallerzeugnissen
Exportorerwartungen



Herstellung von Metallerzeugnissen
Produktionspläne

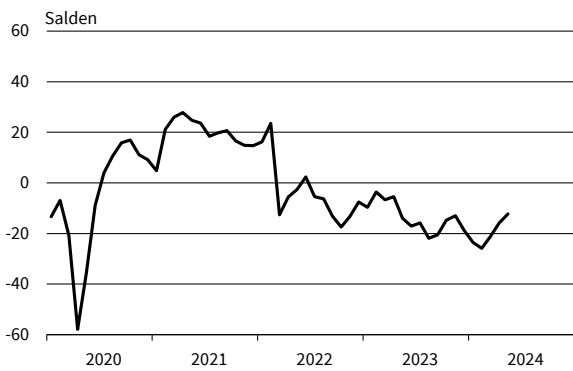

Herstellung von Metallerzeugnissen
Auftragsbestandsbeurteilung

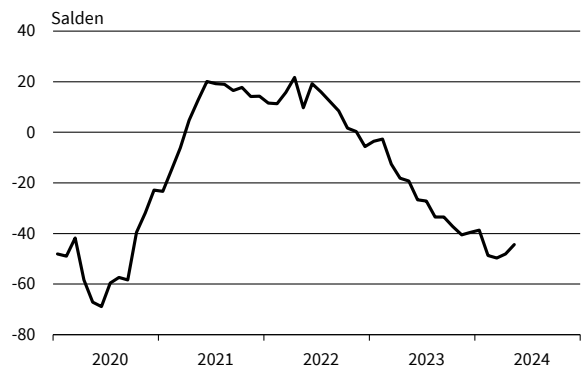

Chemische Industrie
Geschäftsklima, Geschäftslage und Geschäftserwartungen

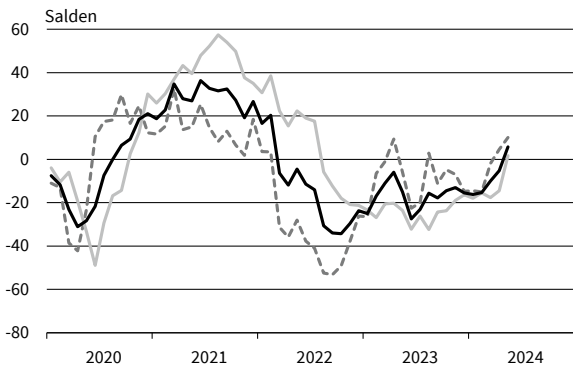

Chemische Industrie
Exportorerwartungen

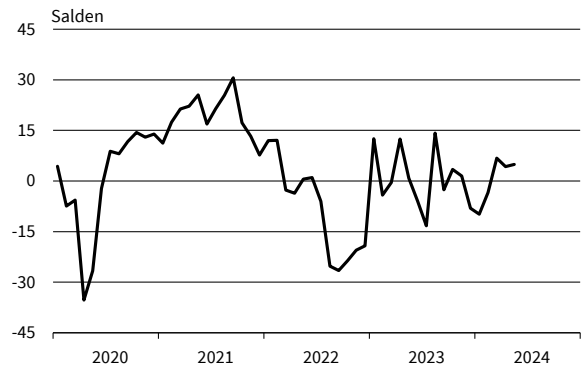

Chemische Industrie
Produktionspläne

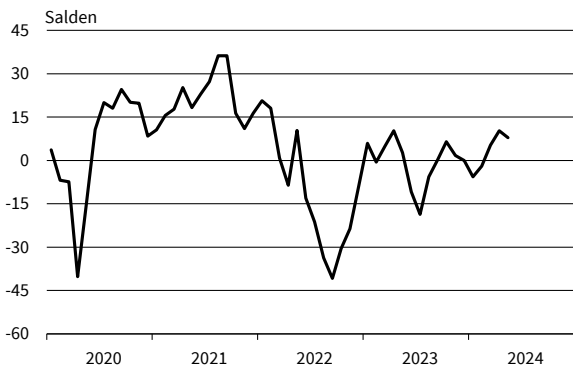

Chemische Industrie
Auftragsbestandsbeurteilung

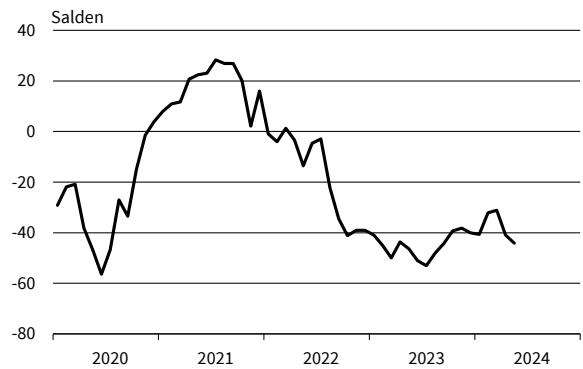

— Geschäftsklima - - - - - Geschäftslage ······ Geschäftserwartungen

Werte saisonbereinigt mit X-13 ARIMA-SEATS.

Quelle: ifo Konjunkturumfragen.

Gummi- und Kunststoffwaren
Geschäftsklima, Geschäftslage und Geschäftserwartungen

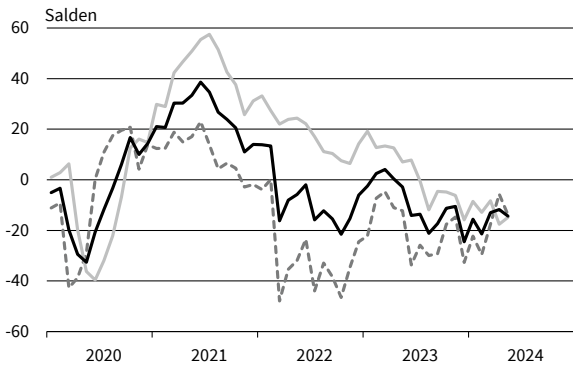

Gummi- und Kunststoffwaren
Exportorerwartungen

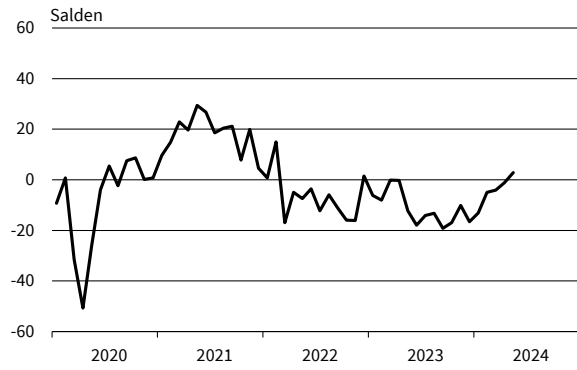

Gummi- und Kunststoffwaren
Produktionspläne

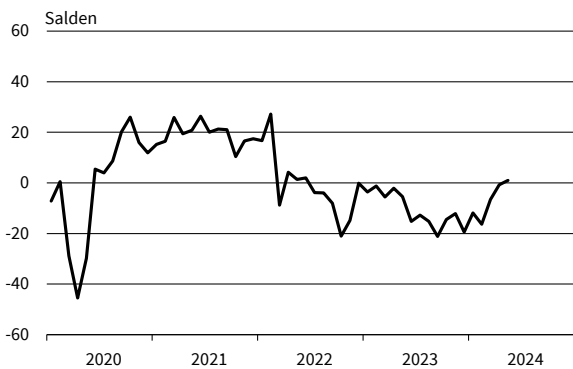

Gummi- und Kunststoffwaren
Auftragsbestandsbeurteilung

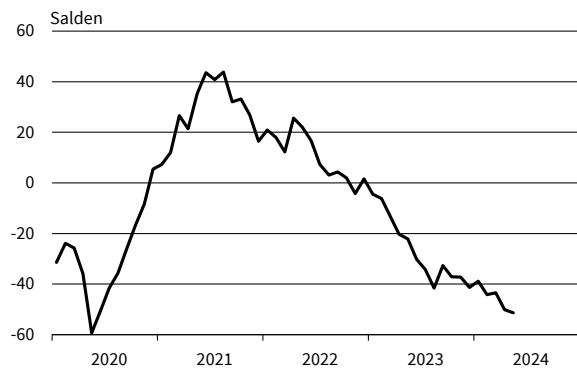

Papiergewerbe
Geschäftsklima, Geschäftslage und Geschäftserwartungen



Papiergewerbe
Exportorerwartungen

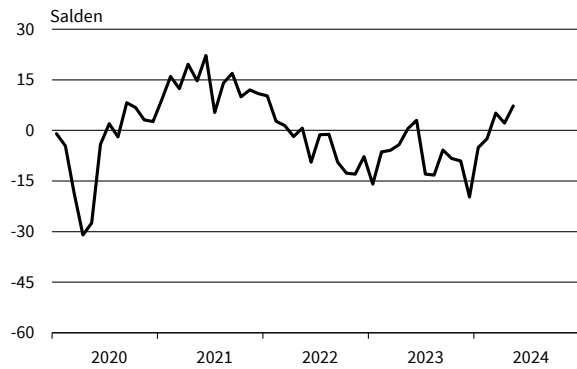

Papiergewerbe
Produktionspläne

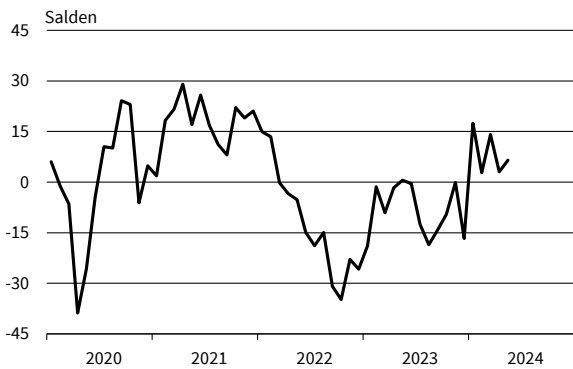

Papiergewerbe
Auftragsbestandsbeurteilung

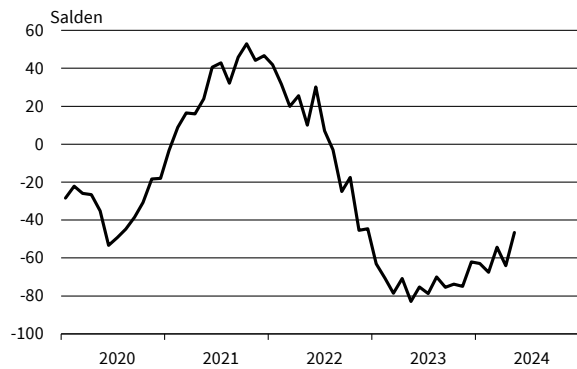

— Geschäftsklima — Geschäftslage - - - - - Geschäftserwartungen

Werte saisonbereinigt mit X-13 ARIMA-SEATS.

Quelle: ifo Konjunkturumfragen.

Druckerzeugnisse
Geschäftsklima, Geschäftslage und Geschäftserwartungen

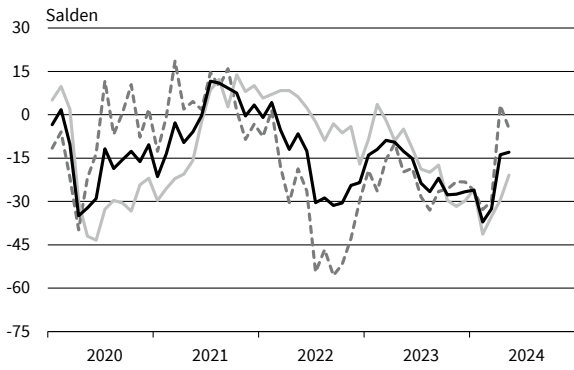

Druckerzeugnisse
Exportorerwartungen

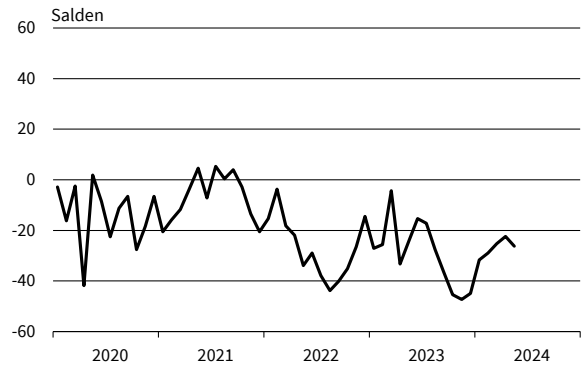

Druckerzeugnisse
Produktionspläne

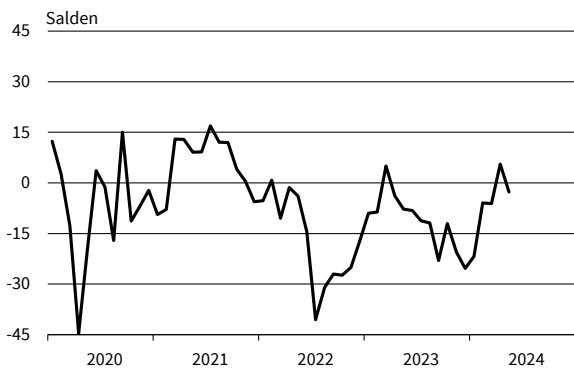

Druckerzeugnisse
Auftragsbestandsbeurteilung

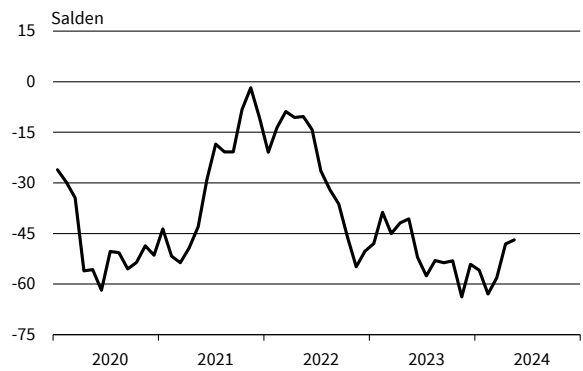

Glas, Keramik, Verarb. von Steinen und Erden
Geschäftsklima, Geschäftslage und Geschäftserwartungen

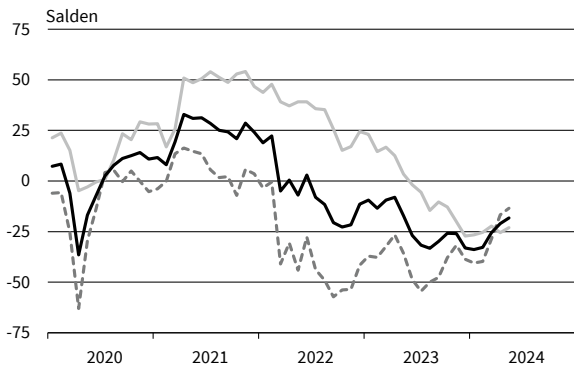

Glas, Keramik, Verarb. von Steinen und Erden
Exportorerwartungen

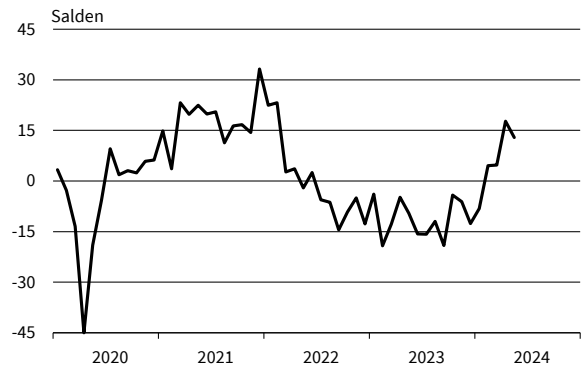

Glas, Keramik, Verarb. von Steinen und Erden
Produktionspläne



Glas, Keramik, Verarb. von Steinen und Erden
Auftragsbestandsbeurteilung

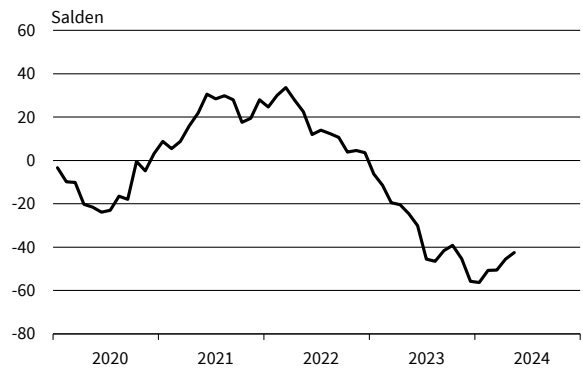

— Geschäftsklima - - - - - Geschäftslage ······ Geschäftserwartungen

Werte saisonbereinigt mit X-13 ARIMA-SEATS.

Quelle: ifo Konjunkturumfragen.

Herstellung von Möbeln
Geschäftsklima, Geschäftslage und Geschäftserwartungen

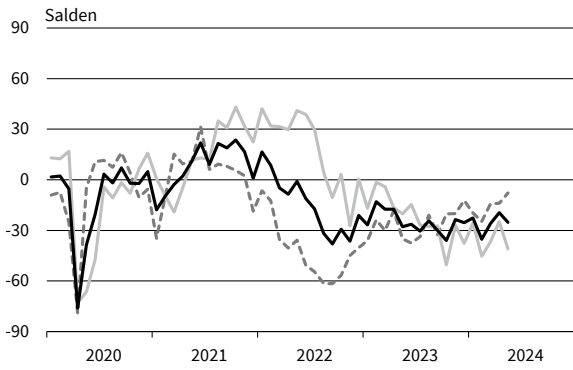

Herstellung von Möbeln
Exportserwartungen

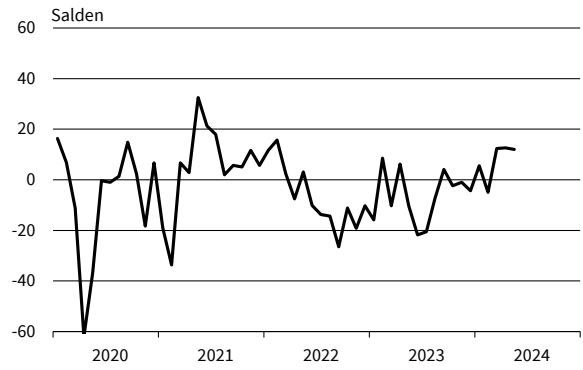

Herstellung von Möbeln
Produktionspläne

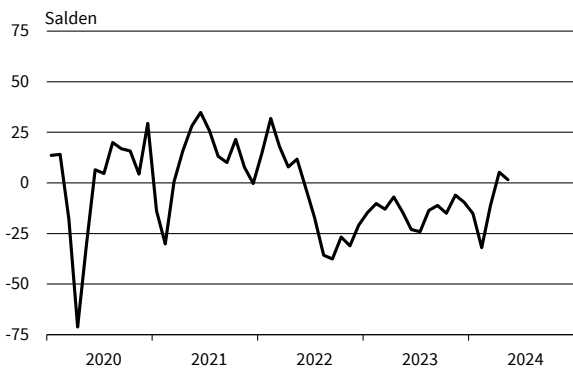

Herstellung von Möbeln
Auftragsbestandsbeurteilung

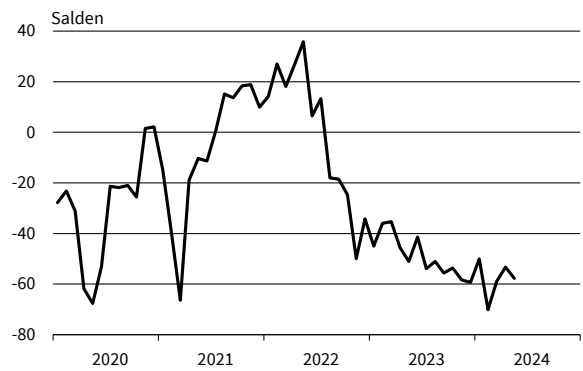

Holzgewerbe (ohne Möbel)
Geschäftsklima, Geschäftslage und Geschäftserwartungen

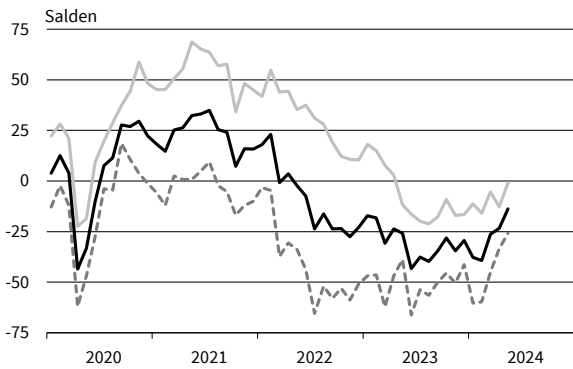

Holzgewerbe (ohne Möbel)
Exportserwartungen

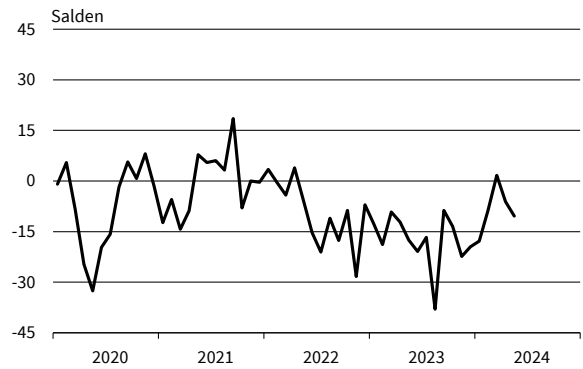

Holzgewerbe (ohne Möbel)
Produktionspläne

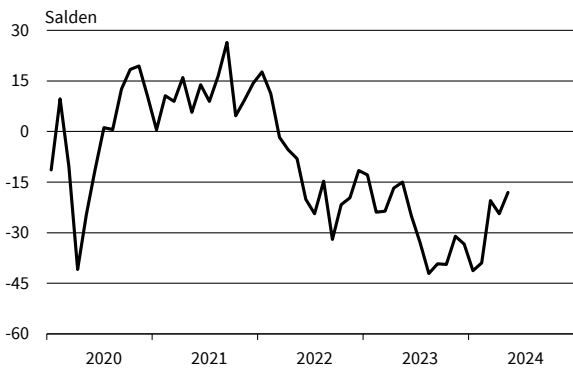

Holzgewerbe (ohne Möbel)
Auftragsbestandsbeurteilung

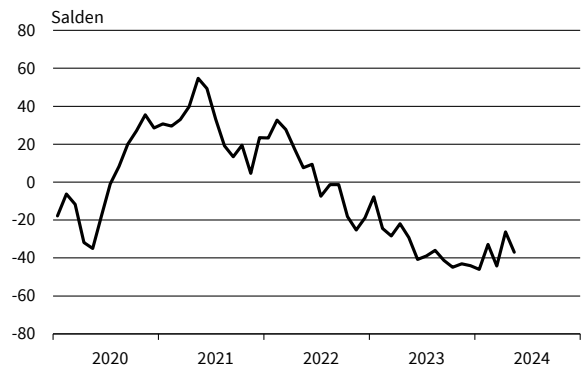

— Geschäftsklima - - - - - Geschäftslage ······ Geschäftserwartungen

Werte saisonbereinigt mit X-13 ARIMA-SEATS.

Quelle: ifo Konjunkturumfragen.

Textilgewerbe
Geschäftsklima, Geschäftslage und Geschäftserwartungen

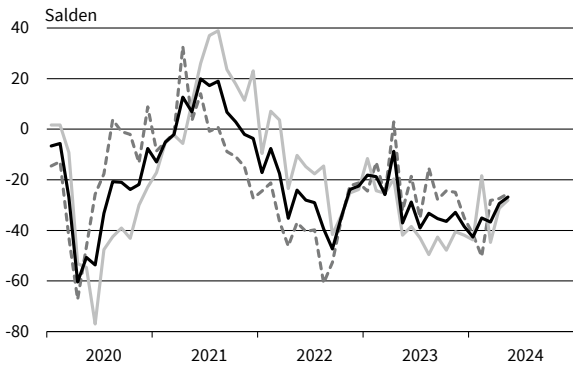

Textilgewerbe
Exportorerwartungen

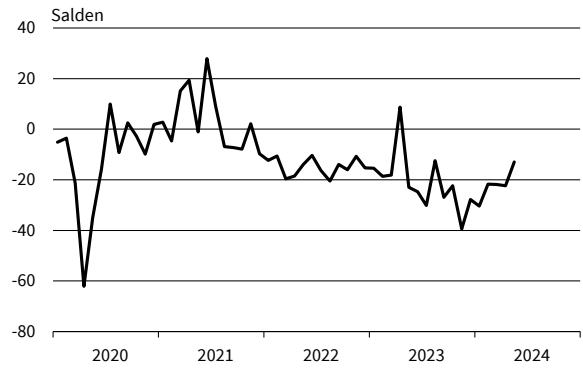

Textilgewerbe
Produktionspläne



Textilgewerbe
Auftragsbestandsbeurteilung

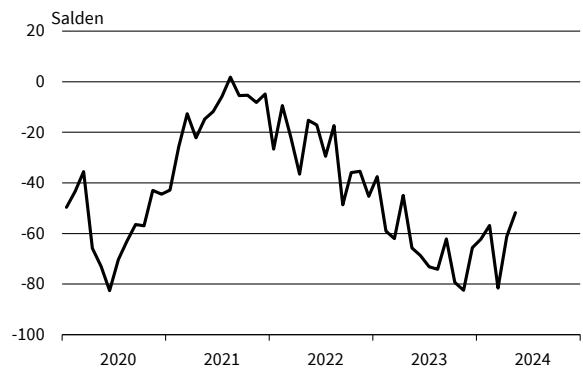

Pharmazeutische Erzeugnisse
Geschäftsklima, Geschäftslage und Geschäftserwartungen

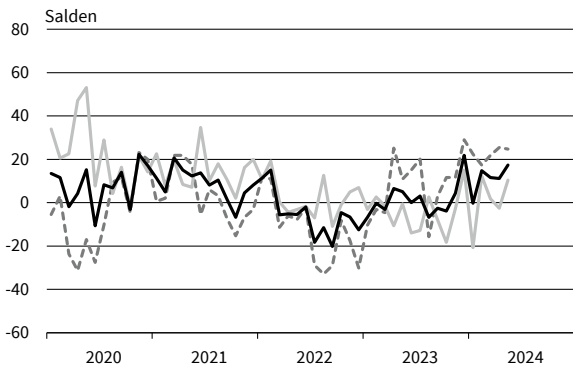

Pharmazeutische Erzeugnisse
Exportorerwartungen

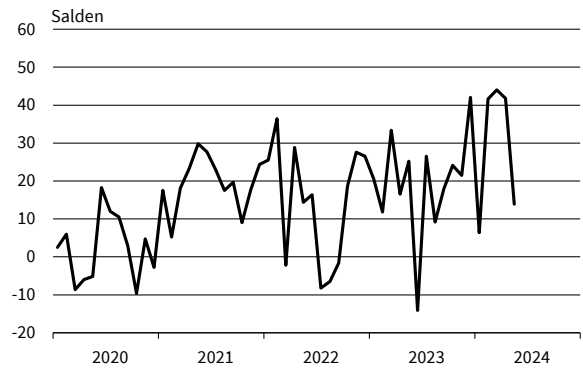

Pharmazeutische Erzeugnisse
Produktionspläne

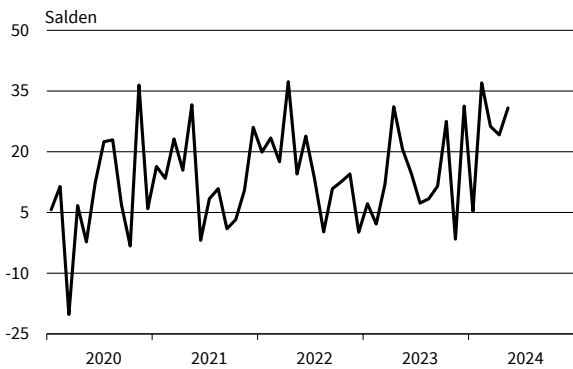

Pharmazeutische Erzeugnisse
Auftragsbestandsbeurteilung

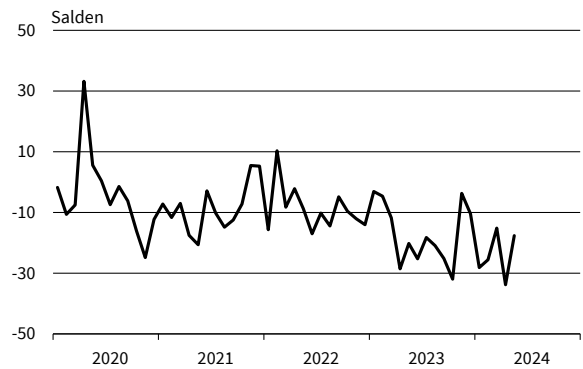

— Geschäftsklima - - - - - Geschäftslage ······ Geschäftserwartungen

Werte saisonbereinigt mit X-13 ARIMA-SEATS.

Quelle: ifo Konjunkturumfragen.

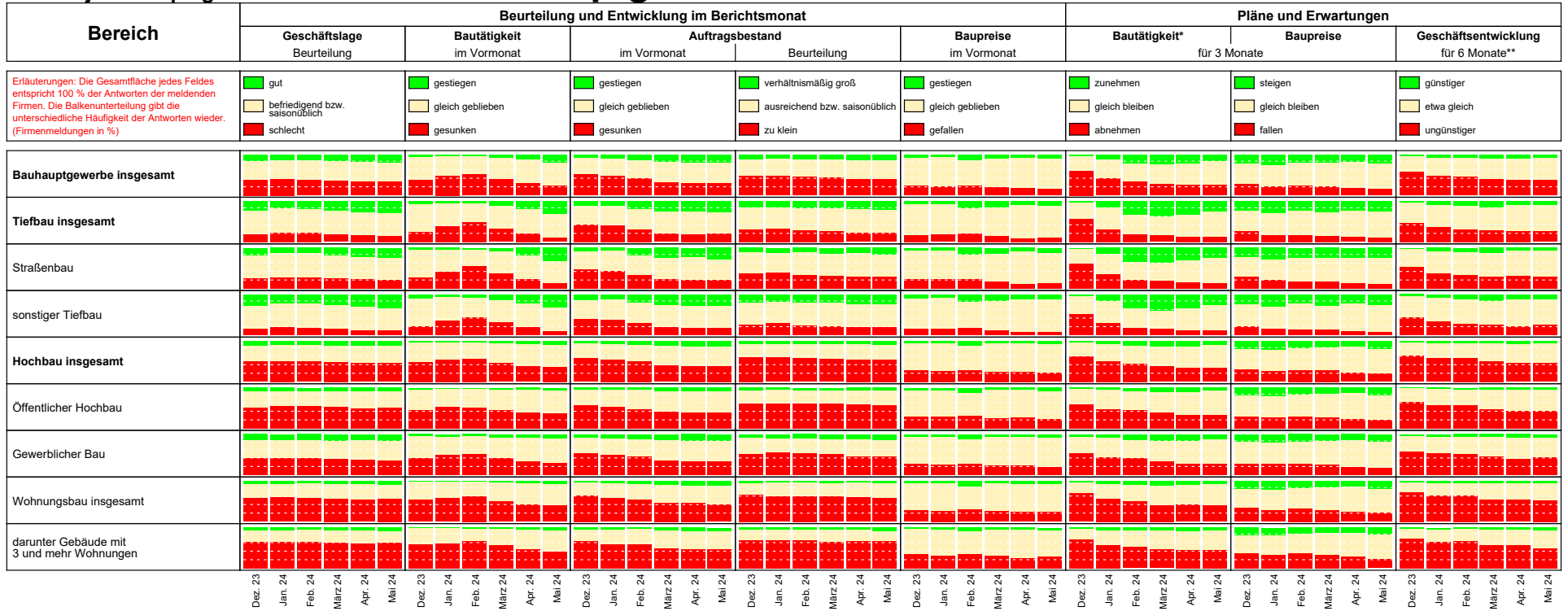

* im Vergleich zu den zurückliegenden 3 Monaten
 ** im Vergleich zur bisherigen Entwicklung

Die Ergebnisse resultieren aus dem ifo-Konjunkturtest Deutschland.
 Die einzelnen Meldungen werden entsprechend der Größe der Firmen gewichtet.
 Die ifo Konjunkturspiegel dienen nur zur persönlichen Information.
 Auswertungen jeder Art zur Veröffentlichung sind nicht gestattet.

BAUHAUPTGEWERBE

Berichtsmonat	05/23	06/23	07/23	08/23	09/23	10/23	11/23	12/23	01/24	02/24	03/24	04/24	05/24
Bauhauptgewerbe													
Geschäftsklima	-19,9	-21,0	-24,7	-29,8	-31,1	-31,1	-29,7	-33,8	-35,7	-34,9	-32,4	-28,9	-26,0
Geschäftslage	-3,0	-4,1	-9,7	-14,3	-16,9	-17,1	-16,4	-18,4	-20,1	-17,8	-15,9	-17,2	-16,0
Geschäftserwartungen	-35,3	-36,5	-38,5	-44,0	-44,1	-43,9	-42,0	-47,9	-50,0	-50,4	-47,4	-39,8	-35,5
Auftragsbestand in Monaten	4,0	4,0	3,9	3,8	3,7	3,7	3,7	3,7	3,6	3,6	3,7	3,6	3,6
Kapazitätsauslastung	75,3	74,6	73,2	72,9	72,4	71,7	71,0	68,7	69,5	72,1	71,8	72,0	71,4
Preisentwicklung im Vormonat	-9,9	-14,1	-15,3	-14,0	-15,4	-12,8	-12,2	-8,5	-9,8	-11,2	-12,7	-15,2	-16,9
Hochbau													
Geschäftsklima	-28,2	-31,4	-36,1	-42,0	-45,1	-43,7	-44,7	-49,0	-51,8	-52,7	-49,1	-43,1	-39,9
Geschäftslage	-13,7	-15,8	-23,8	-29,3	-34,5	-32,9	-35,0	-37,8	-38,9	-39,6	-39,8	-38,2	-37,7
Geschäftserwartungen	-41,6	-45,8	-47,6	-53,8	-55,1	-53,9	-53,7	-59,5	-63,7	-64,7	-57,8	-47,8	-42,1
Auftragsbestand in Monaten	4,0	3,9	3,8	3,7	3,6	3,7	3,6	3,4	3,3	3,4	3,5	3,4	3,2
Kapazitätsauslastung	74,3	73,6	71,3	70,8	70,0	69,3	68,4	66,8	67,4	68,4	67,7	68,3	67,7
Preisentwicklung im Vormonat	-13,3	-19,2	-21,6	-19,5	-21,8	-18,3	-17,3	-13,9	-14,5	-19,3	-20,7	-23,5	-25,7
Tiefbau													
Geschäftsklima	-7,1	-4,8	-6,8	-11,3	-10,7	-12,2	-11,2	-14,2	-15,4	-15,2	-12,7	-10,2	-6,7
Geschäftslage	14,0	15,4	14,8	10,3	9,9	7,6	6,1	5,3	5,6	4,7	8,4	10,6	13,7
Geschäftserwartungen	-26,1	-23,1	-26,3	-30,7	-29,3	-30,1	-27,0	-31,9	-34,3	-33,2	-31,8	-29,0	-25,2
Auftragsbestand in Monaten	3,8	4,0	3,8	3,9	3,9	3,9	3,9	4,1	3,9	3,8	3,9	3,9	3,9
Kapazitätsauslastung	76,3	76,0	75,8	76,0	75,9	75,2	75,0	71,8	72,1	76,7	77,2	76,6	76,2
Preisentwicklung im Vormonat	-6,1	-8,7	-7,3	-6,6	-8,7	-5,3	-5,0	-0,1	-2,7	-0,1	-2,7	-5,9	-7,1
Wohnungsbau													
Geschäftsklima	-34,6	-40,4	-45,9	-49,8	-54,0	-53,6	-54,1	-56,8	-59,6	-64,7	-57,2	-52,3	-46,4
Geschäftslage	-17,6	-26,2	-35,1	-37,9	-44,1	-43,6	-46,6	-48,4	-48,6	-51,6	-51,1	-47,4	-47,8
Geschäftserwartungen	-50,0	-53,5	-55,9	-60,8	-63,2	-63,0	-61,3	-64,8	-69,8	-76,7	-63,0	-57,0	-45,1
Auftragsbestand in Monaten	4,3	4,0	3,9	3,9	3,7	3,6	3,8	3,4	3,3	3,3	3,4	3,3	3,4
Preisentwicklung im Vormonat	-11,9	-17,3	-21,5	-16,6	-21,0	-18,2	-17,5	-14,5	-13,4	-21,0	-21,2	-22,7	-29,3
Gewerblicher Hochbau													
Geschäftsklima	-20,4	-22,0	-25,8	-31,5	-34,5	-33,0	-34,1	-39,4	-42,0	-42,6	-38,8	-31,8	-30,9
Geschäftslage	-7,5	-4,5	-10,0	-18,4	-23,4	-19,4	-20,9	-24,6	-26,1	-27,2	-24,8	-26,5	-23,5
Geschäftserwartungen	-32,3	-37,9	-40,3	-43,6	-44,9	-45,6	-46,3	-53,1	-56,5	-56,7	-51,8	-36,9	-38,1
Auftragsbestand in Monaten	3,9	4,2	3,8	3,7	3,5	3,6	3,6	3,5	3,5	3,4	3,5	3,5	3,4
Preisentwicklung im Vormonat	-13,8	-20,3	-22,0	-21,9	-22,2	-20,1	-16,9	-13,5	-15,5	-18,2	-18,0	-22,2	-22,1
Öffentlicher Hochbau													
Geschäftsklima	-33,2	-34,6	-37,3	-43,5	-41,8	-45,1	-45,2	-48,8	-52,3	-55,3	-50,5	-42,1	-44,2
Geschäftslage	-23,9	-25,1	-28,9	-36,5	-32,1	-36,6	-38,7	-39,0	-42,2	-44,7	-42,4	-42,1	-42,9
Geschäftserwartungen	-42,0	-43,6	-45,3	-50,1	-50,9	-53,2	-51,4	-57,9	-61,8	-65,2	-58,1	-42,1	-45,5
Auftragsbestand in Monaten	3,8	3,2	3,5	3,2	3,1	3,3	3,2	3,1	3,0	2,9	2,9	2,8	2,7
Preisentwicklung im Vormonat	-20,3	-17,6	-21,0	-19,9	-21,0	-17,4	-14,9	-13,1	-15,6	-18,4	-21,2	-25,5	-27,5
Straßenbau													
Geschäftsklima	-16,9	-14,6	-17,2	-21,0	-19,2	-20,8	-17,7	-22,7	-21,2	-24,8	-18,9	-18,1	-15,1
Geschäftslage	0,2	5,0	3,2	-2,5	-0,3	-4,2	-2,9	-5,5	-3,7	-5,9	-0,5	0,0	3,2
Geschäftserwartungen	-32,6	-32,3	-35,6	-37,8	-36,3	-36,0	-31,4	-38,5	-37,1	-41,9	-35,7	-34,6	-31,7
Auftragsbestand in Monaten	3,2	3,3	3,4	3,5	3,2	3,3	3,4	3,3	3,4	3,3	3,4	3,4	3,4
Preisentwicklung im Vormonat	-11,6	-12,7	-13,6	-11,7	-14,1	-10,3	-10,6	-6,2	-7,2	-2,8	-4,8	-7,6	-9,7
Sonstiger Tiefbau													
Geschäftsklima	-1,1	1,1	-1,0	-6,1	-6,0	-6,3	-7,2	-9,7	-12,1	-10,6	-9,6	-4,7	-1,7
Geschäftslage	22,4	22,1	21,1	16,0	15,9	15,0	11,6	11,1	11,4	11,8	13,5	17,1	19,9
Geschäftserwartungen	-22,1	-17,9	-21,0	-26,0	-25,7	-25,4	-24,3	-28,4	-33,0	-30,6	-30,3	-24,3	-21,1
Auftragsbestand in Monaten	4,3	4,4	4,2	4,2	4,3	4,2	4,2	4,6	4,2	4,2	4,3	4,2	4,3
Preisentwicklung im Vormonat	-3,1	-5,3	-3,5	-4,0	-4,7	-2,6	-1,8	4,7	-0,7	1,2	-1,0	-4,4	-5,1

Werte saisonbereinigt mit X-13 ARIMA-SEATS.

Quelle: ifo Konjunkturumfragen.

Bauhauptgewerbe
Geschäftsklima, Geschäftslage und Geschäftserwartungen



Bauhauptgewerbe
Kapazitätsauslastung

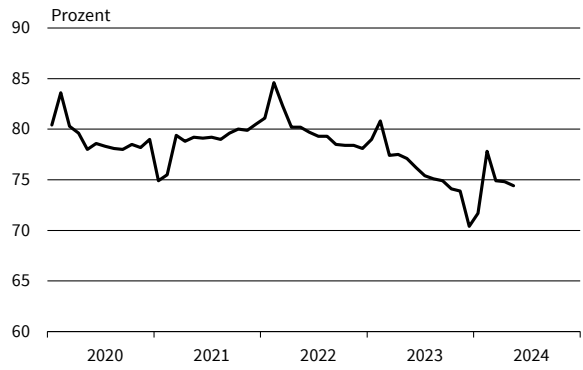

Bauhauptgewerbe
Preisentwicklung im Vormonat

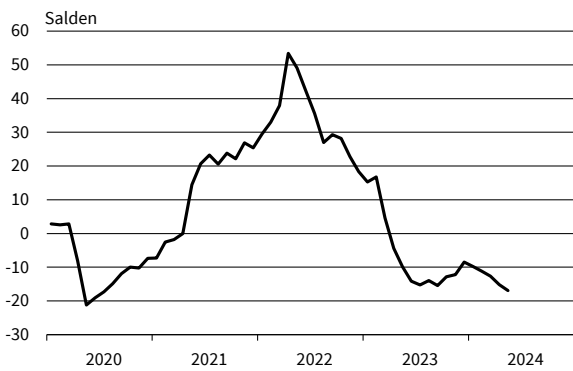

Bauhauptgewerbe
Preiserwartungen

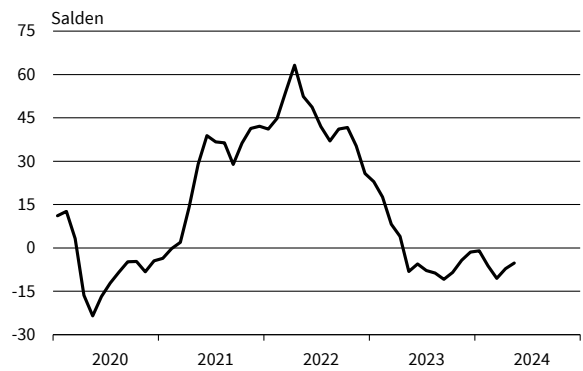

Bauhauptgewerbe
Beschäftigenerwartungen

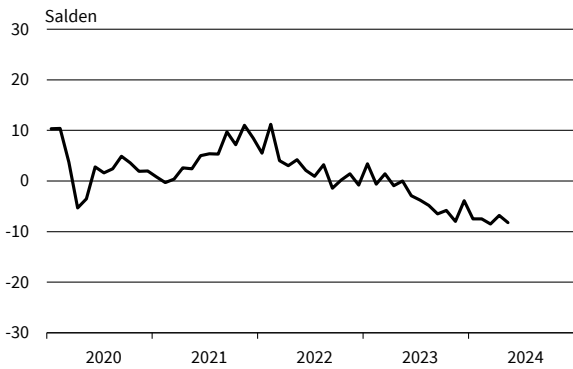

Bauhauptgewerbe
Beurteilung der Auftragsbestände

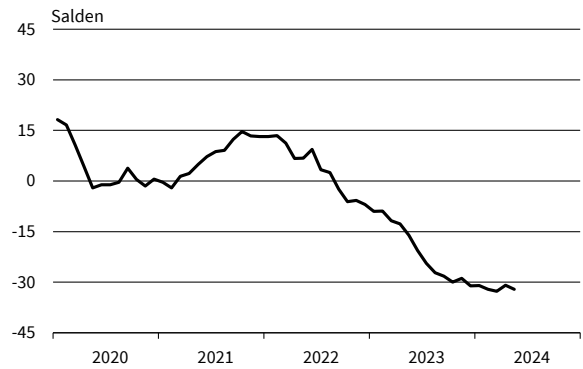

Bauhauptgewerbe
Geschäftstätigkeitsbehinderung: Auftragsmangel

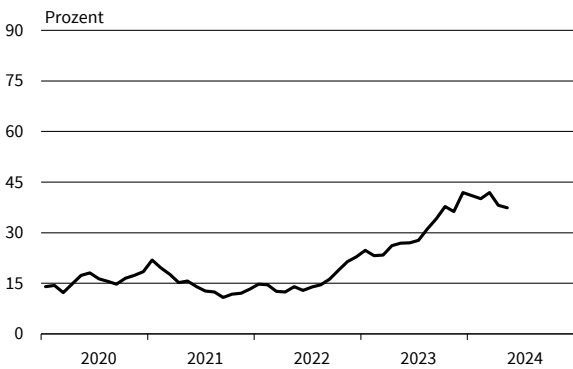

Bauhauptgewerbe
Geschäftstätigkeitsbehinderung: Witterungseinflüsse

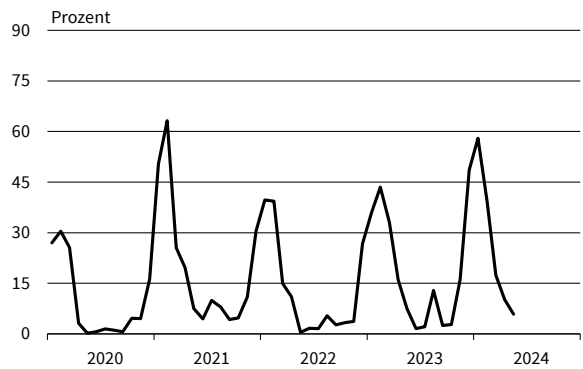

— Geschäftsklima - - - - - Geschäftslage ······ Geschäftserwartungen

Werte saisonbereinigt mit X-13 ARIMA-SEATS.

Quelle: ifo Konjunkturumfragen.

Hochbau
Geschäftsklima, Geschäftslage und Geschäftserwartungen

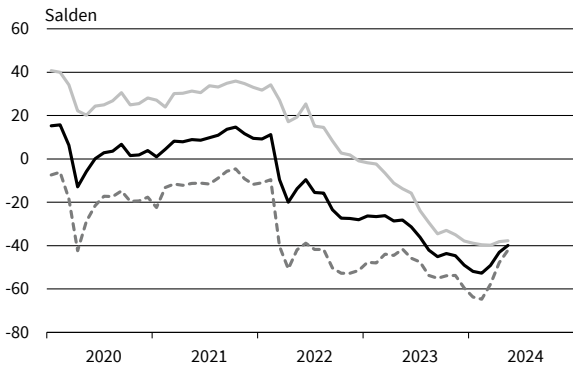

Hochbau
Kapazitätsauslastung



Hochbau
Preisentwicklung im Vormonat

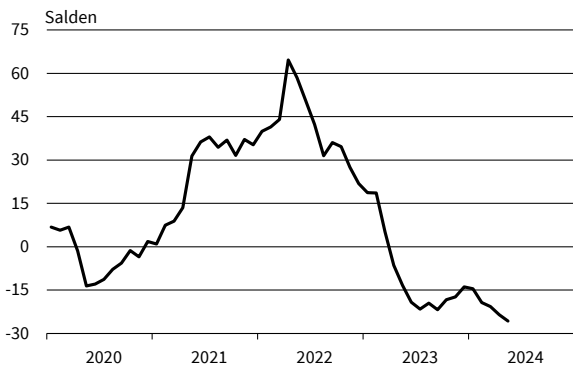

Hochbau
Preiserwartungen

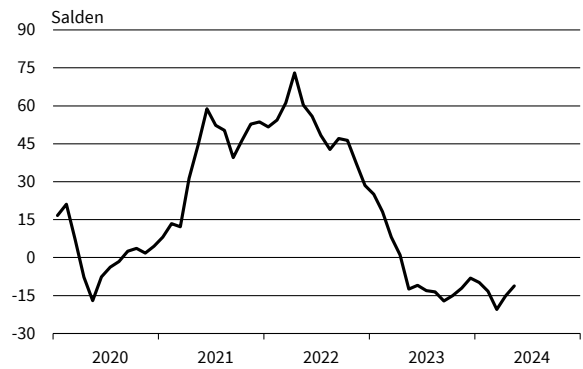

Hochbau
Geschäftstätigkeitsbehinderung: Fachkräftemangel

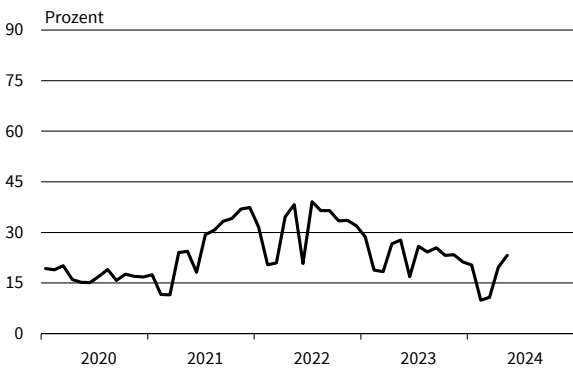

Hochbau
Beurteilung der Auftragsbestände

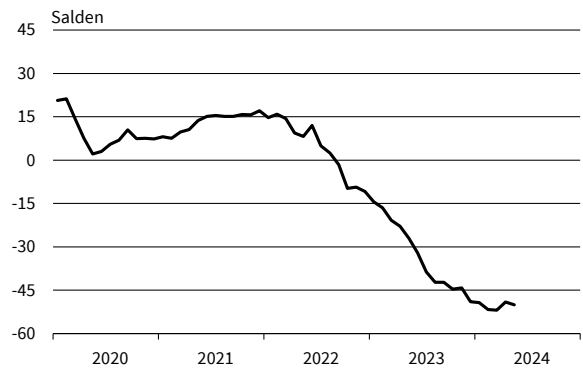

Hochbau
Geschäftstätigkeitsbehinderung: Auftragsmangel

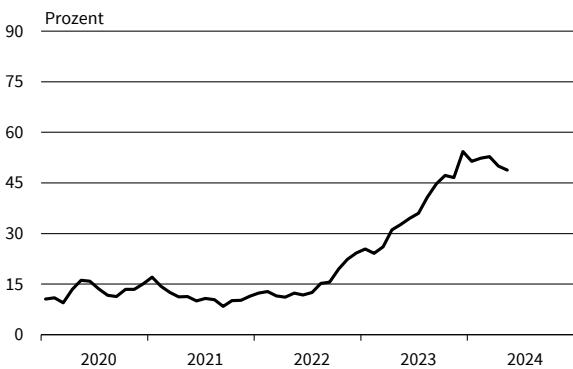

Hochbau
Geschäftstätigkeitsbehinderung: Witterungseinflüsse

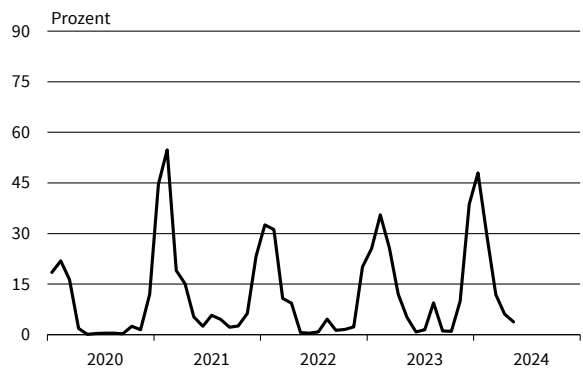

— Geschäftsklima - - - - - Geschäftslage ······ Geschäftserwartungen

Werte saisonbereinigt mit X-13 ARIMA-SEATS.

Quelle: ifo Konjunkturumfragen.

Tiefbau
Geschäftsklima, Geschäftslage und Geschäftserwartungen

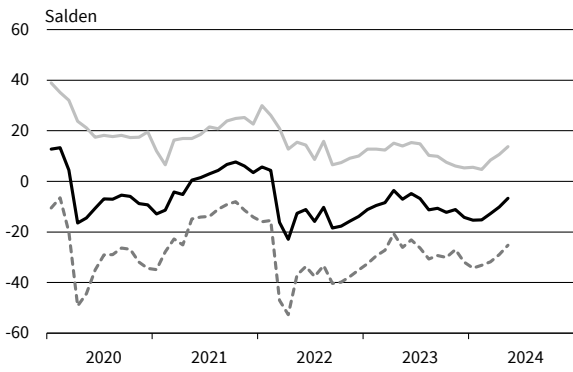

Tiefbau
Kapazitätsauslastung

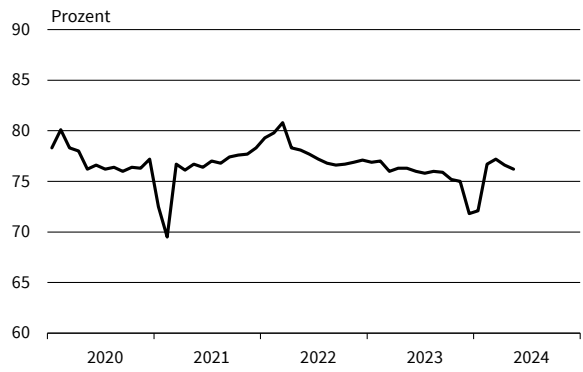

Tiefbau
Preisentwicklung im Vormonat

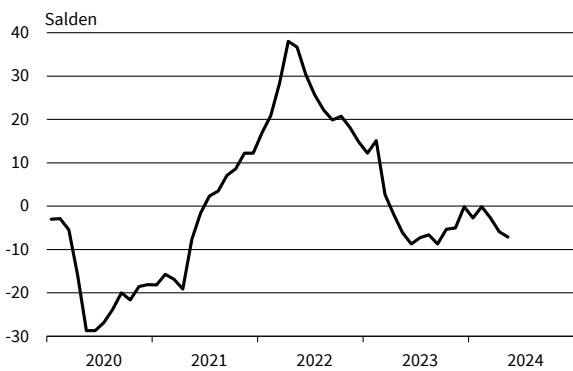

Tiefbau
Preiserwartungen

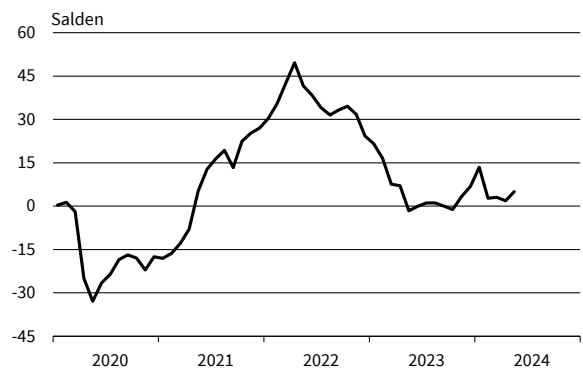

Tiefbau
Geschäftstätigkeitsbehinderung: Fachkräftemangel

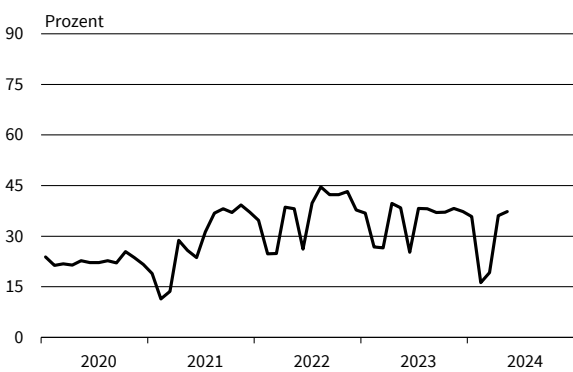

Tiefbau
Beurteilung der Auftragsbestände

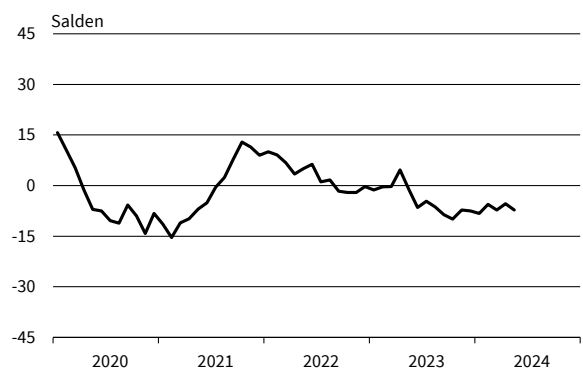

Tiefbau
Geschäftstätigkeitsbehinderung: Auftragsmangel

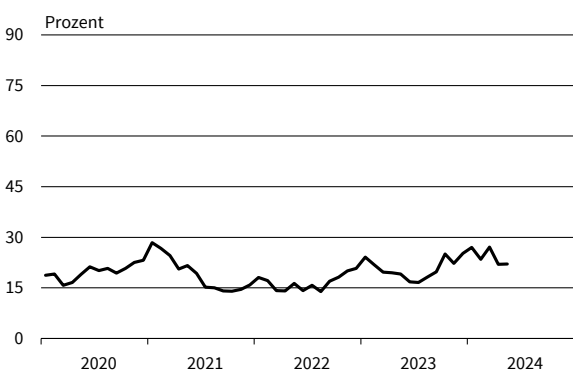

Tiefbau
Geschäftstätigkeitsbehinderung: Witterungseinflüsse

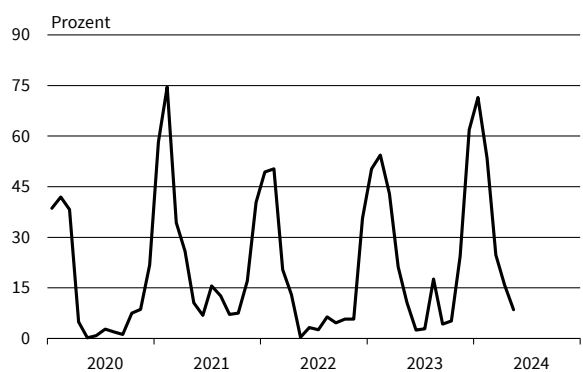

— Geschäftsklima — Geschäftslage - - - - - Geschäftserwartungen

Werte saisonbereinigt mit X-13 ARIMA-SEATS.

Quelle: ifo Konjunkturumfragen.

Bereich	Beurteilung und Entwicklung im Berichtsmonat				Pläne und Erwartungen			
	Geschäftslage Beurteilung	Umsatz* im Vormonat	Lagerbestand Beurteilung	Verkaufspreise im Vormonat	Verkaufspreise für 3 Monate	Bestellungen* für 3 Monate	Beschäftigtenzahl für 3 Monate	Geschäftsentwickl. für 6 Monate
Erläuterungen: Die Gesamtfläche jedes Feldes entspricht 100 % der Antworten der meldenden Firmen. Die Balkenunterteilung gibt die unterschiedliche Häufigkeit der Antworten wieder. (Firmenmeldungen in %)								
	gut	höher	zu klein	erhöht	steigen	erhöhen	zunehmen	günstiger
	befriedigend bzw. saisonüblich	etwa gleich	befriedigend (saisonüblich)	unverändert	etwa gleich bleiben	nicht verändert	etwa gleich bleiben	etwa gleich
	schlecht	geringer	zu groß	gesenkt	fallen	verringern	abnehmen	ungünstiger
Großhandel insgesamt (ohne Kfz)								
Produktionsverbindungshandel								
Gebrauchsgüter								
Verbrauchsgüter								
Nahrungsmittel, Getränke, Tabakwaren								
Landwirtschaftliche Grundstoffe und lebende Tiere								
Pharmazeut., med. u. orthopäd. Erzeugnisse								
Elektron. Erzeugnisse (Unterh., Foto/Optik, Haush.)								
Geräte d. Informations- u. Kommunikationstechnik								
Sonstige Maschinen, Ausrüstungen und Zubehör								
Feste Brennstoffe und Mineralölprodukte								
Eisen, Stahl, Eisen- u. Stahlhalbzeug								
Möbel, Lampen und Leuchten, Einrichtungsgegenstände, Bodenbeläge								
Papier / Pappe, Bürobedarf, Bücher, Zeitungen / Zeitschr.								
Chemische Erzeugnisse								
Bekleidung und Schuhe								
Metall- und Kunststoffwaren f. Bauzwecke u. Installationsbed. f. Gas, Wasser, Heizung								
Holz, Baustoffe, Anstrichmittel und Sanitärkeramik								
Kraftfahrzeuge, Teile und Zubehör								

*im Vergleich zum entsprechenden Zeitraum des Vorjahres

Die Ergebnisse resultieren aus der ifo-Konjunkturumfrage Deutschland. Die einzelnen Meldungen werden entsprechend der Größe der Firmen gewichtet. Die ifo Konjunkturspiegel dienen nur zur persönlichen Information. Auswertungen jeder Art zur Veröffentlichung sind nicht gestattet.

GROSSHANDEL

Berichtsmonat	05/23	06/23	07/23	08/23	09/23	10/23	11/23	12/23	01/24	02/24	03/24	04/24	05/24
Handel gesamt (Groß- und Einzelhandel)													
Geschäftsklima	-19,2	-20,3	-23,7	-25,7	-25,2	-27,4	-22,3	-26,8	-29,7	-30,8	-22,9	-22,0	-16,9
Geschäftslage	-2,9	-5,9	-7,5	-10,9	-13,5	-16,4	-10,7	-15,8	-17,6	-21,8	-14,4	-14,8	-11,6
Geschäftserwartungen	-34,1	-33,6	-38,6	-39,3	-36,1	-37,6	-33,2	-37,1	-41,1	-39,4	-31,0	-28,9	-22,1
Umsatz ggü. Vorjahresmonat	-22,2	-19,0	-7,9	-16,5	-19,0	-36,5	-17,8	-22,5	-38,1	-31,7	-15,5	-33,4	-7,2
Lagerbestände	27,9	26,2	27,8	29,9	27,8	29,9	29,6	26,8	28,2	25,7	26,3	24,9	22,9
Bestellerwartungen	-24,7	-26,1	-27,8	-31,6	-29,5	-30,1	-26,7	-25,9	-27,0	-28,1	-23,5	-24,0	-18,7
Preisentwicklung Vormonat	7,7	8,0	7,4	9,4	5,9	4,6	5,6	5,4	5,8	5,9	0,4	-2,0	1,7
Preiserwartungen	18,7	14,3	11,4	12,9	17,3	16,0	15,5	16,0	19,0	14,4	12,0	14,4	16,7
Beschäftigtenerwartungen	-7,5	-5,7	-6,0	-9,8	-9,0	-9,8	-9,4	-7,6	-11,7	-13,0	-9,8	-11,8	-10,5
Großhandel (ohne Kfz)													
Geschäftsklima	-23,9	-23,4	-27,1	-28,6	-26,0	-29,9	-23,6	-29,9	-32,9	-34,1	-28,8	-30,5	-20,5
Geschäftslage	-8,0	-7,1	-11,5	-11,9	-12,9	-16,4	-11,7	-19,4	-21,0	-26,1	-22,7	-30,5	-19,4
Geschäftserwartungen	-38,5	-38,3	-41,4	-43,8	-38,2	-42,3	-34,7	-39,9	-44,0	-41,8	-34,6	-30,4	-21,5
Umsatz ggü. Vorjahresmonat	-30,2	-32,0	-22,8	-28,9	-31,8	-47,0	-29,2	-34,8	-50,7	-41,5	-32,6	-55,4	-14,2
Lagerbestände	30,4	29,2	31,3	32,0	29,0	30,8	30,0	27,5	30,2	25,5	26,8	24,5	22,4
Bestellerwartungen	-25,0	-28,2	-30,1	-33,3	-32,1	-32,5	-25,4	-25,7	-25,5	-29,0	-25,6	-24,8	-16,0
Preisentwicklung Vormonat	-11,3	-6,6	-9,4	-6,2	-6,2	-9,8	-5,0	-4,2	-4,3	0,5	-8,1	-9,4	-5,3
Preiserwartungen	0,3	1,9	-4,6	-2,4	3,6	4,9	6,8	6,9	13,1	6,2	3,6	7,8	11,3
Beschäftigtenerwartungen	-5,4	-5,2	-5,8	-9,2	-9,4	-10,2	-8,1	-9,3	-10,9	-12,6	-10,9	-13,0	-9,4
Produktionsverbindungshandel													
Geschäftsklima	-20,5	-23,5	-26,9	-27,6	-29,9	-29,8	-23,6	-29,5	-30,8	-33,1	-27,0	-26,9	-20,2
Geschäftslage	-0,3	-4,9	-9,5	-10,3	-13,6	-12,7	-8,6	-13,2	-15,4	-21,4	-18,6	-18,2	-12,4
Geschäftserwartungen	-38,6	-40,3	-42,6	-43,2	-44,8	-45,3	-37,5	-44,3	-45,0	-44,2	-35,1	-35,1	-27,6
Umsatz ggü. Vorjahresmonat	-30,8	-36,5	-26,9	-29,7	-37,8	-44,5	-34,3	-34,1	-48,0	-38,3	-32,0	-50,2	-13,8
Lagerbestände	23,3	20,2	24,2	25,6	22,2	20,7	22,3	20,3	23,0	21,8	20,3	21,0	15,3
Bestellerwartungen	-23,5	-31,3	-33,3	-30,2	-26,8	-30,2	-25,7	-23,2	-24,4	-25,8	-22,8	-23,0	-15,5
Preisentwicklung Vormonat	-21,5	-19,3	-16,2	-5,9	-6,2	-7,5	-4,3	-8,9	-5,7	0,7	-13,2	-10,9	-11,5
Preiserwartungen	-5,7	-4,9	-10,6	-0,6	-0,6	0,3	2,8	1,6	7,2	1,4	-2,6	5,7	4,3
Beschäftigtenerwartungen	-3,3	-2,6	-6,5	-7,3	-5,6	-9,1	-7,6	-6,2	-7,6	-9,8	-9,3	-13,0	-11,3
Konsumtionsverbindungshandel													
Geschäftsklima	-1,6	-1,1	-6,7	-10,8	-16,1	-19,1	-2,5	-20,0	-23,3	-23,6	-14,1	-10,6	-11,2
Geschäftslage	14,9	13,9	12,9	7,0	-4,1	-7,8	13,4	-4,9	-8,7	-14,4	-8,5	-0,2	-5,2
Geschäftserwartungen	-16,9	-15,0	-24,6	-27,1	-27,4	-29,8	-17,2	-33,9	-36,8	-32,3	-19,5	-20,4	-16,9
Umsatz ggü. Vorjahresmonat	21,4	14,6	24,7	16,6	-0,3	-2,2	24,2	11,5	-11,9	-17,2	2,6	-18,0	16,4
Lagerbestände	24,2	17,3	17,5	25,5	18,6	13,3	17,6	15,3	23,0	19,6	13,2	13,9	10,2
Bestellerwartungen	3,6	0,9	-9,4	-10,5	-14,7	-16,9	2,4	-15,0	-16,1	-12,1	0,4	0,5	-1,4
Preisentwicklung Vormonat	21,6	28,9	33,1	33,1	16,6	14,6	18,0	12,1	12,5	21,6	5,4	8,7	2,6
Preiserwartungen	32,7	35,3	24,9	30,7	19,7	21,1	28,2	30,9	26,0	13,3	14,8	15,3	15,7
Beschäftigtenerwartungen	-1,4	9,6	0,0	-3,0	-10,2	-7,0	-1,6	7,9	-5,2	-4,9	3,2	-7,4	-8,4
Landwirtschaftliche Grundstoffe und lebende Tiere													
Geschäftsklima	-25,6	-16,7	-29,0	-29,1	-20,3	-16,1	-22,8	-27,9	-36,6	-43,9	-35,0	-31,0	-32,2
Geschäftslage	-3,2	-9,7	-8,7	-7,0	8,4	-3,2	-7,4	-7,9	-8,5	-7,3	-7,8	-10,9	-17,7
Geschäftserwartungen	-45,5	-23,5	-47,2	-48,7	-45,0	-28,1	-36,9	-45,7	-60,7	-73,5	-58,4	-48,9	-45,6
Umsatz ggü. Vorjahresmonat	-10,0	-23,2	-49,3	-13,0	-30,6	-39,9	-46,4	-45,6	-51,3	-40,3	-35,1	-42,9	-48,6
Lagerbestände	26,9	29,6	27,0	20,2	13,0	14,0	17,5	26,4	22,5	31,9	30,1	25,1	11,8
Bestellerwartungen	-14,2	-13,9	-16,3	-27,4	-18,3	-8,9	-18,9	-23,4	-25,0	-27,5	-28,3	-17,9	-25,0
Preisentwicklung Vormonat	-29,1	-10,4	-4,5	8,6	-12,7	-31,8	-21,2	-27,4	-27,5	-25,4	-28,9	-10,2	-23,2
Preiserwartungen	-13,7	-22,3	-13,2	-13,9	-19,2	-22,6	-17,3	-27,5	-22,6	-17,0	-39,6	-4,8	-17,7
Beschäftigtenerwartungen	-5,3	-1,8	-7,9	-24,9	-5,2	-2,9	-9,3	0,2	-6,5	-5,9	-17,0	-4,9	-6,0

Werte saisonbereinigt mit X-13 ARIMA-SEATS.

Quelle: ifo Konjunkturumfragen.

GROSSHANDEL

Berichtsmonat	05/23	06/23	07/23	08/23	09/23	10/23	11/23	12/23	01/24	02/24	03/24	04/24	05/24
Nahrungs- und Genussmittel, Getränke und Tabakwaren													
Geschäftsklima	-1,4	0,3	1,1	-7,2	-5,7	-3,3	4,6	-2,8	-10,7	-7,0	-6,5	-4,1	-5,6
Geschäftslage	19,8	21,8	19,9	5,3	0,8	6,1	19,7	14,4	10,7	16,2	6,9	12,8	6,9
Geschäftserwartungen	-20,5	-19,1	-16,0	-19,0	-12,1	-12,4	-9,5	-18,6	-30,0	-27,6	-19,0	-19,8	-17,2
Umsatz ggü. Vorjahresmonat	28,3	39,1	41,5	15,4	12,2	18,5	41,0	28,2	10,3	3,8	18,6	-0,9	30,7
Lagerbestände	17,4	15,8	12,2	21,6	11,9	12,2	6,0	6,5	5,1	3,0	12,5	9,5	8,1
Bestellerwartungen	10,8	8,0	9,6	-13,5	-5,7	0,3	15,8	6,1	5,5	6,1	5,0	10,0	7,1
Preisentwicklung Vormonat	30,9	38,6	49,2	39,7	31,8	16,4	28,0	32,3	28,6	23,8	19,4	11,1	6,7
Preiserwartungen	37,0	47,6	34,6	31,8	27,3	24,4	29,3	51,1	43,0	15,1	24,4	16,8	20,7
Beschäftigtenerwartungen	3,3	4,5	3,5	-6,2	-6,7	1,0	3,2	17,1	2,8	5,6	7,0	-0,1	-0,1
Geräte der Informations- und Kommunikationstechnik (IKT-Geräte)													
Geschäftsklima	-12,8	-17,1	-26,7	-21,2	-16,9	-24,3	-30,8	-32,7	-31,8	-35,1	-33,0	-31,0	-27,3
Geschäftslage	8,5	5,8	-8,0	-6,2	1,9	-9,8	-17,8	-18,6	-22,3	-26,4	-25,0	-30,0	-26,3
Geschäftserwartungen	-32,0	-37,5	-43,6	-35,1	-34,0	-37,8	-42,9	-45,7	-40,8	-43,3	-40,7	-32,1	-28,2
Umsatz ggü. Vorjahresmonat	-3,1	-16,7	-19,2	-7,7	-8,0	-68,0	-30,2	-34,3	-36,7	-50,0	-44,8	-54,5	-19,5
Lagerbestände	28,2	24,2	25,7	35,5	31,8	30,3	34,0	34,4	30,1	39,6	31,4	27,9	36,8
Bestellerwartungen	-11,0	-24,2	-26,0	-24,7	-20,2	-31,6	-30,9	-24,7	-28,8	-25,3	-28,1	-34,1	-21,0
Preisentwicklung Vormonat	5,6	-1,1	-1,0	4,4	21,0	16,2	13,8	13,6	12,5	10,4	7,1	4,7	-1,6
Preiserwartungen	16,6	-2,3	8,2	12,3	14,5	18,1	29,8	19,5	16,3	15,6	10,4	8,6	5,1
Beschäftigtenerwartungen	7,5	0,0	-0,3	4,0	-3,4	-0,2	-6,5	-1,0	0,7	-6,4	-0,1	-1,2	-3,1
Sonstige Maschinen, Ausrüstungen und Zubehör													
Geschäftsklima	-16,5	-15,3	-13,3	-16,7	-14,2	-22,0	-19,8	-23,5	-29,6	-33,2	-22,3	-25,2	-15,5
Geschäftslage	0,6	8,9	7,4	5,1	6,0	-2,7	-1,2	-11,3	-12,8	-21,8	-15,1	-23,9	-9,2
Geschäftserwartungen	-32,3	-36,7	-32,0	-36,2	-32,5	-39,5	-36,7	-34,9	-44,8	-43,8	-29,2	-26,5	-21,5
Umsatz ggü. Vorjahresmonat	-4,3	-20,7	-5,4	-9,9	-15,9	-30,7	-18,1	-31,5	-42,5	-39,5	-23,8	-44,0	-13,0
Lagerbestände	19,2	24,5	29,3	32,6	30,3	37,1	35,9	34,5	32,7	32,0	31,5	30,2	26,4
Bestellerwartungen	-27,3	-25,6	-35,1	-32,0	-36,2	-35,1	-33,7	-32,5	-27,7	-38,2	-27,0	-35,6	-23,4
Preisentwicklung Vormonat	13,1	12,1	4,7	3,8	0,7	-5,1	1,6	3,0	1,1	-1,1	-0,2	-4,7	-3,8
Preiserwartungen	15,8	13,5	8,1	5,5	1,1	2,7	3,4	7,2	18,6	6,4	10,9	1,2	12,3
Beschäftigtenerwartungen	4,6	0,6	4,5	-1,5	4,0	-2,5	0,9	-0,7	0,9	-8,8	-5,8	-13,6	-0,4
Sonstiger Großhandel (u.a. Mineralölzeugnisse, Stahl-/Metallwaren, Waren für Bauzwecke)													
Geschäftsklima	-38,3	-38,1	-37,7	-36,4	-37,3	-38,4	-33,7	-38,6	-41,3	-44,9	-42,9	-43,5	-29,1
Geschäftslage	-23,3	-22,3	-23,9	-20,4	-24,9	-26,4	-22,8	-28,2	-29,7	-37,5	-37,6	-46,1	-31,9
Geschäftserwartungen	-52,0	-52,6	-50,4	-50,9	-48,9	-49,6	-44,0	-48,4	-52,0	-52,0	-47,9	-40,8	-26,3
Umsatz ggü. Vorjahresmonat	-59,1	-62,6	-48,9	-44,7	-52,1	-60,8	-49,3	-54,1	-58,1	-61,0	-55,3	-81,2	-21,7
Lagerbestände	41,9	32,3	34,6	30,6	28,1	29,5	26,0	21,9	27,0	22,8	34,1	33,0	30,7
Bestellerwartungen	-42,5	-42,2	-40,1	-39,4	-35,9	-34,4	-30,7	-27,8	-32,4	-39,1	-40,1	-42,2	-23,3
Preisentwicklung Vormonat	-45,9	-35,0	-36,9	-25,2	-19,9	-24,0	-15,2	-9,3	-5,9	-8,7	-20,3	-25,5	-21,9
Preiserwartungen	-28,4	-21,9	-21,1	-10,8	-5,0	-1,5	1,3	4,4	2,2	-3,4	-11,9	-8,3	1,5
Beschäftigtenerwartungen	-10,1	-9,6	-9,6	-10,7	-10,8	-15,0	-10,8	-15,6	-15,8	-17,7	-15,3	-18,3	-17,0
Handel mit Kraftwagen, Krafträdern, Teilen und Zubehör (ohne Reparaturen und Instandhaltung)													
Geschäftsklima	-17,5	-16,7	-15,3	-13,0	-11,7	-16,2	-10,0	-16,5	-22,2	-16,0	-19,2	-12,2	-12,2
Geschäftslage	-2,6	5,9	13,1	7,8	12,5	0,4	8,1	5,8	-3,6	0,7	-1,1	2,8	8,3
Geschäftserwartungen	-31,3	-36,8	-39,9	-31,8	-33,1	-31,4	-26,6	-36,4	-39,0	-31,3	-35,5	-26,1	-30,7
Umsatz ggü. Vorjahresmonat	-10,2	-4,1	17,2	7,6	14,6	-10,9	17,4	6,7	-11,0	-10,7	-1,5	-2,0	18,0
Lagerbestände	-4,0	-8,7	2,8	12,5	14,9	17,2	19,3	15,6	20,3	21,4	17,5	20,8	22,1
Bestellerwartungen	-11,9	-14,6	-24,0	-9,8	-12,5	-26,9	-21,5	-16,9	-29,3	-13,2	-17,9	-16,0	-15,4
Preisentwicklung Vormonat	12,9	3,7	8,7	6,4	11,2	2,5	7,3	5,1	7,1	15,3	8,2	6,4	8,0
Preiserwartungen	16,0	8,8	8,8	15,0	9,0	7,0	7,6	8,2	10,8	8,1	10,5	15,5	9,2
Beschäftigtenerwartungen	-4,4	9,1	-2,9	-2,0	-2,3	-4,3	-2,8	0,1	-7,0	-5,2	-2,5	-6,0	-4,7

Werte saisonbereinigt mit X-13 ARIMA-SEATS.

Quelle: ifo Konjunkturumfragen.

Handel gesamt (Groß- und Einzelhandel)
Geschäftsklima, Geschäftslage und Geschäftserwartungen

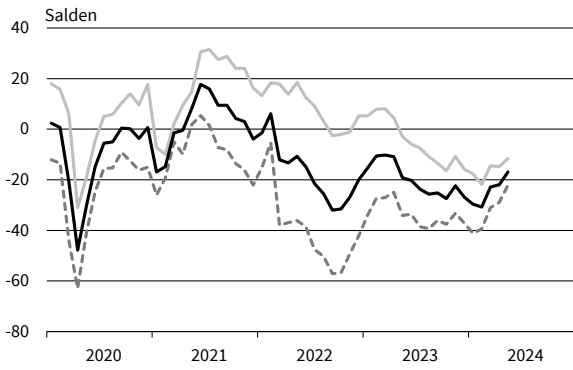

Handel gesamt (Groß- und Einzelhandel)
Bestellpläne

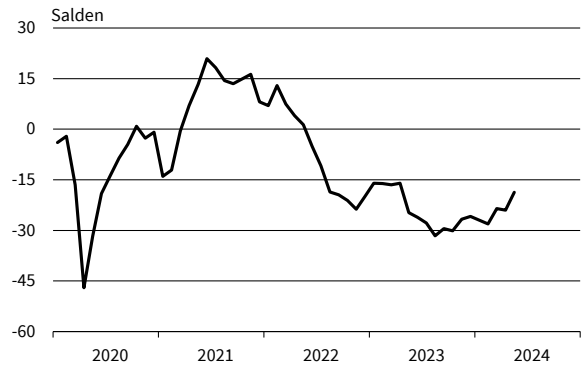

Handel gesamt (Groß- und Einzelhandel)
Preiserwartungen

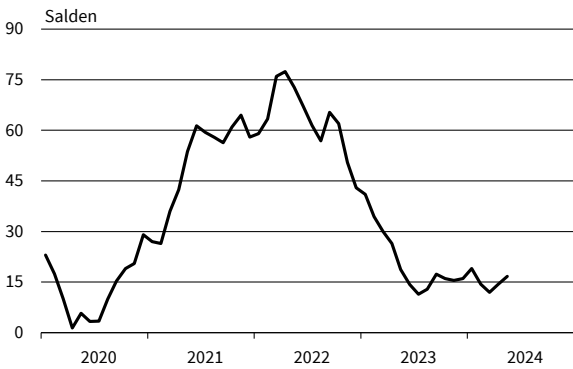

Handel gesamt (Groß- und Einzelhandel)
Beschäftigenerwartungen

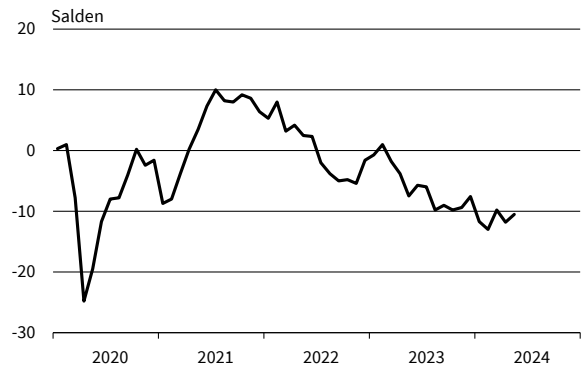

Großhandel (ohne Kfz)
Geschäftsklima, Geschäftslage und Geschäftserwartungen

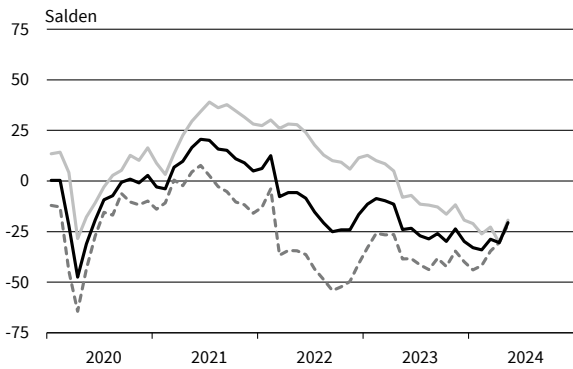

Großhandel (ohne Kfz)
Bestellpläne

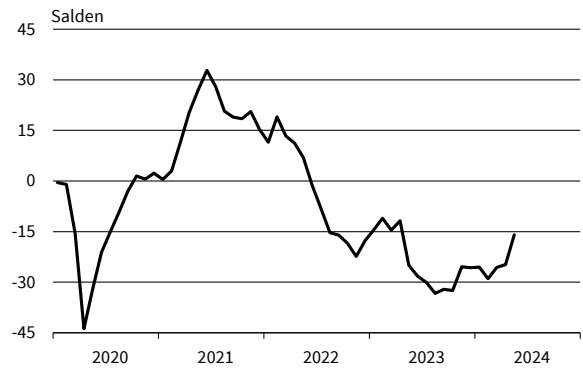

Großhandel (ohne Kfz)
Preiserwartungen

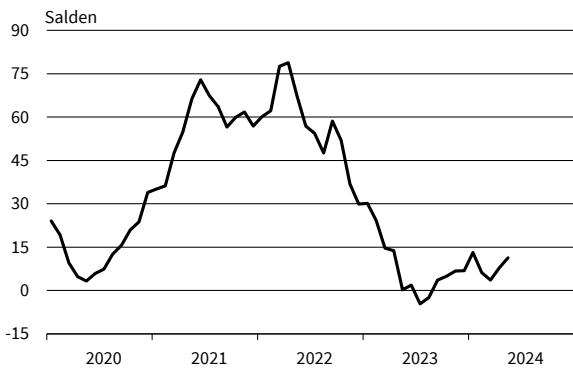

Großhandel (ohne Kfz)
Beschäftigenerwartungen

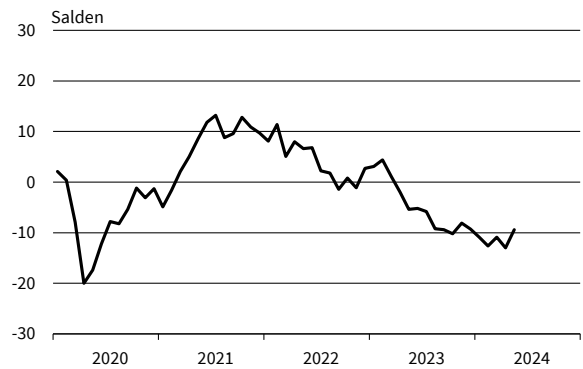

— Geschäftsklima — Geschäftslage - - - - - Geschäftserwartungen

Werte saisonbereinigt mit X-13 ARIMA-SEATS.

Quelle: ifo Konjunkturumfragen.

Produktionsverbindungshandel
Geschäftsklima, Geschäftslage und Geschäftserwartungen

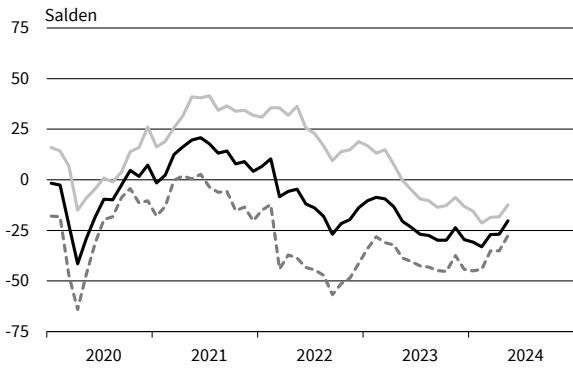

Produktionsverbindungshandel
Bestellpläne



Produktionsverbindungshandel
Preiserwartungen

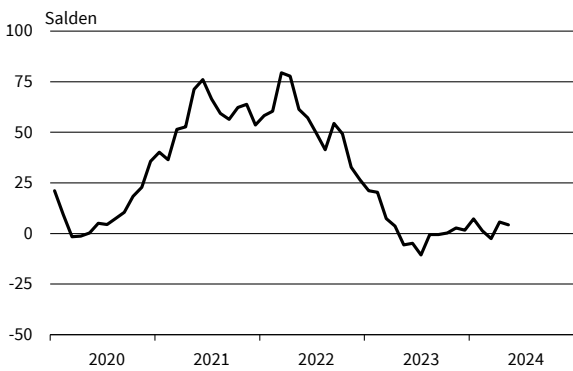

Produktionsverbindungshandel
Beschäftigenerwartungen



Konsumtionsverbindungshandel
Geschäftsklima, Geschäftslage und Geschäftserwartungen

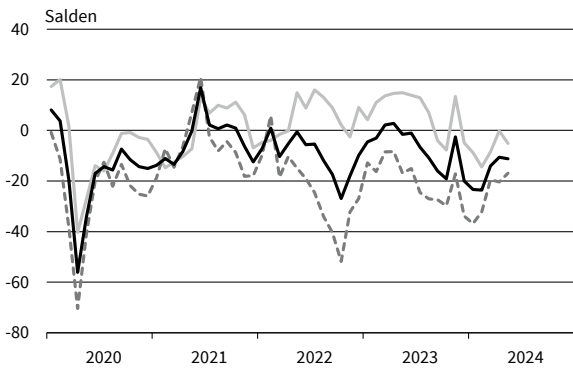

Konsumtionsverbindungshandel
Bestellpläne

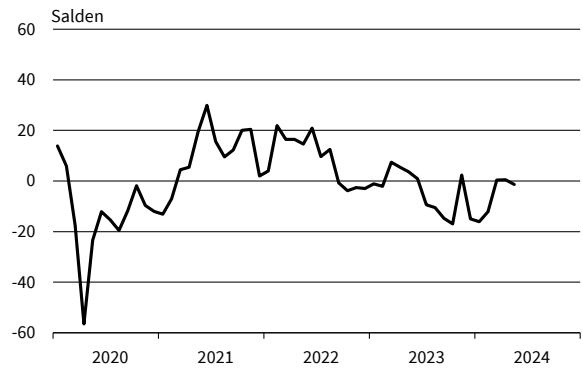

Konsumtionsverbindungshandel
Preiserwartungen

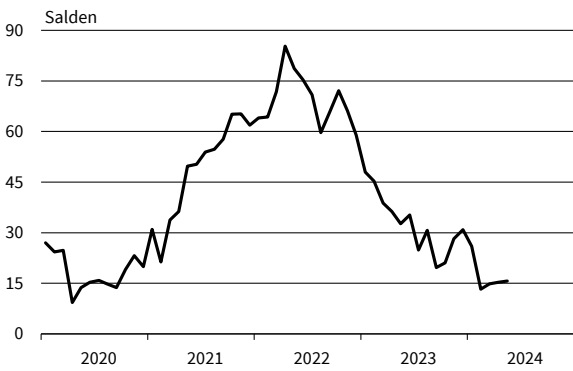

Konsumtionsverbindungshandel
Beschäftigenerwartungen

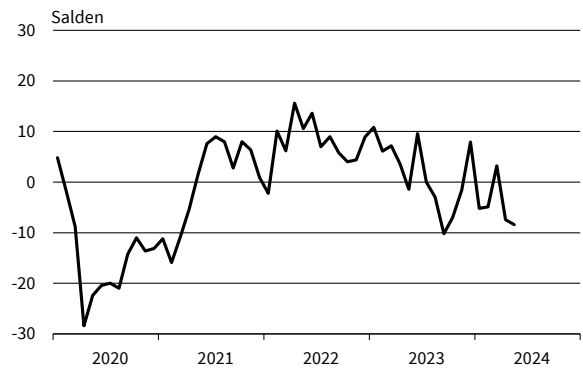

— Geschäftsklima — Geschäftslage - - - - - Geschäftserwartungen

Werte saisonbereinigt mit X-13 ARIMA-SEATS.

Quelle: ifo Konjunkturumfragen.

Landwirtschaftliche Grundstoffe
Geschäftsklima, Geschäftslage und Geschäftserwartungen

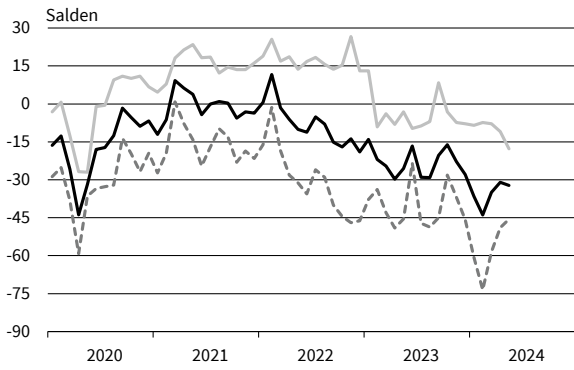

Landwirtschaftliche Grundstoffe
Bestellpläne

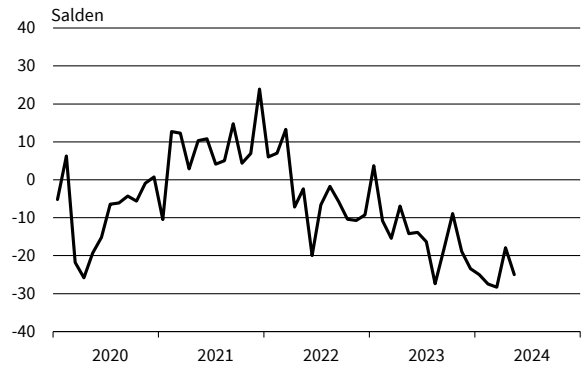

Landwirtschaftliche Grundstoffe
Preiserwartungen

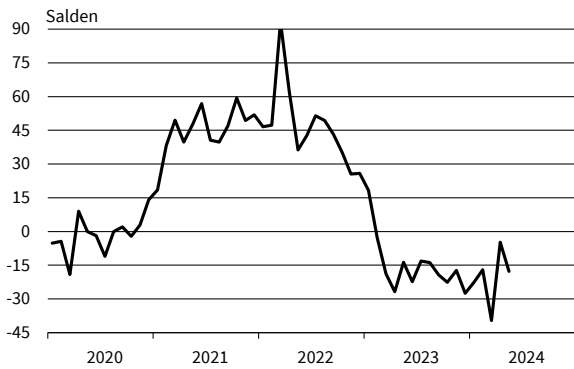

Landwirtschaftliche Grundstoffe
Beschäftigenerwartungen

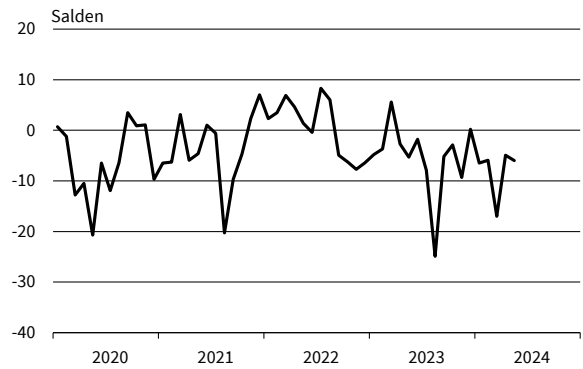

Nahrungs- und Genussmittel
Geschäftsklima, Geschäftslage und Geschäftserwartungen

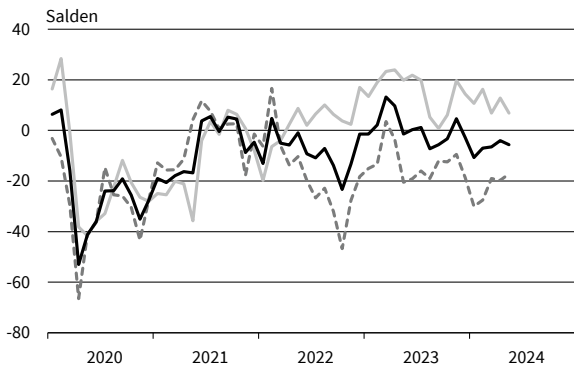

Nahrungs- und Genussmittel
Bestellpläne

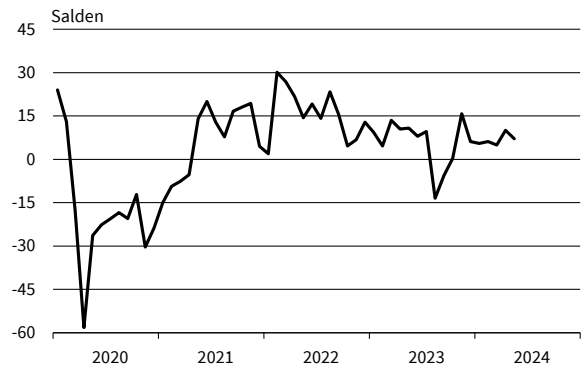

Nahrungs- und Genussmittel
Preiserwartungen

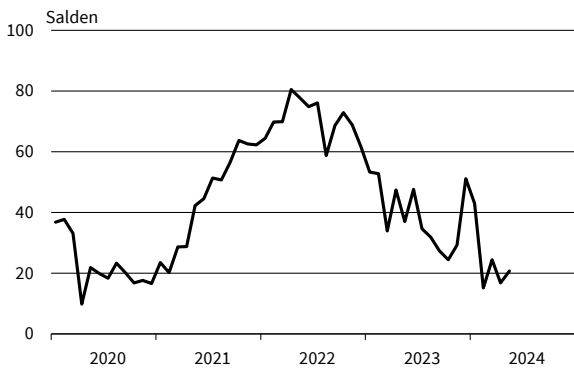

Nahrungs- und Genussmittel
Beschäftigenerwartungen

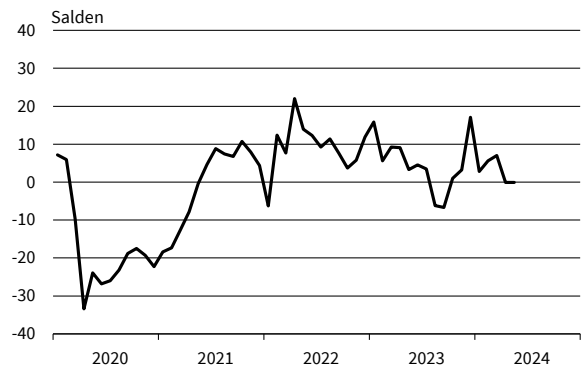

— Geschäftsklima - - - - - Geschäftslage ······ Geschäftserwartungen

Werte saisonbereinigt mit X-13 ARIMA-SEATS.

Quelle: ifo Konjunkturumfragen.

IKT-Geräte
Geschäftsklima, Geschäftslage und Geschäftserwartungen

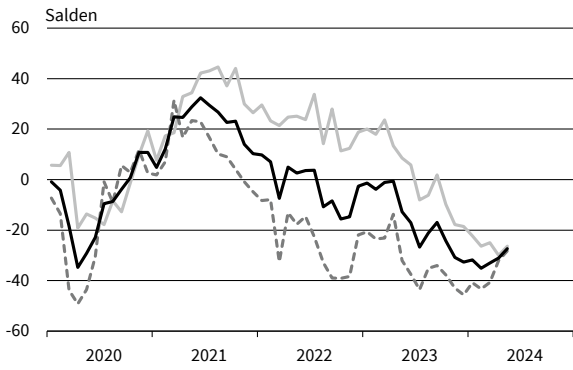

IKT-Geräte
Bestellpläne

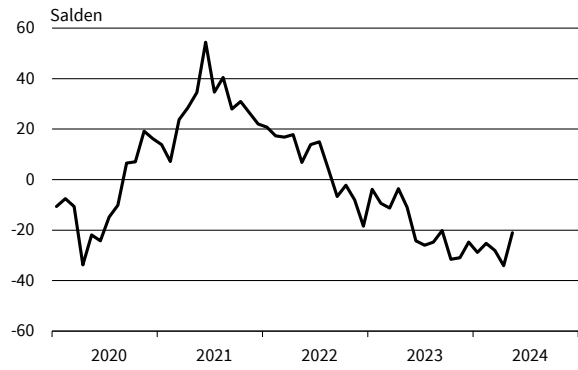

IKT-Geräte
Preiserwartungen



IKT-Geräte
Beschäftigenerwartungen

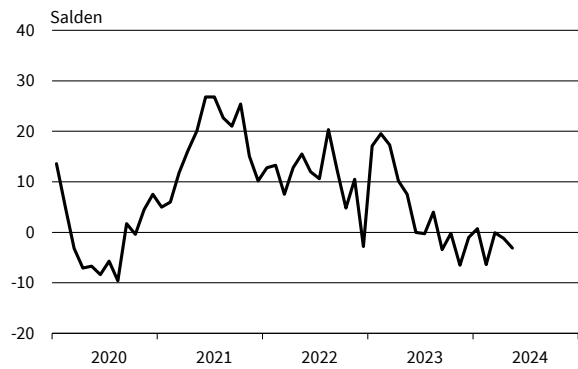

Sonstige Maschinen und Zubehör
Geschäftsklima, Geschäftslage und Geschäftserwartungen

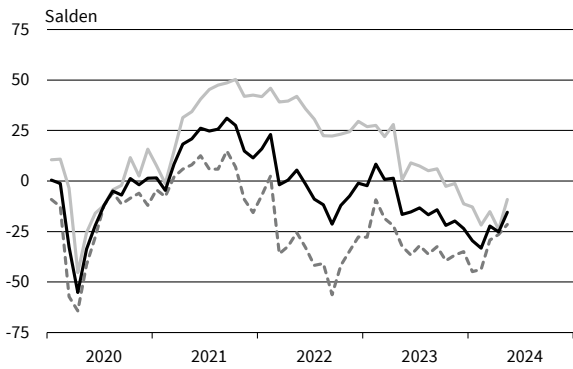

Sonstige Maschinen und Zubehör
Bestellpläne

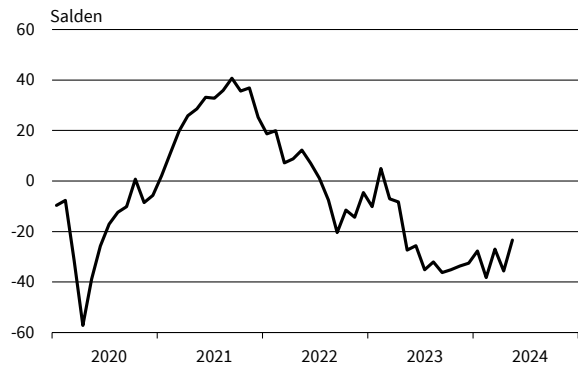

Sonstige Maschinen und Zubehör
Preiserwartungen

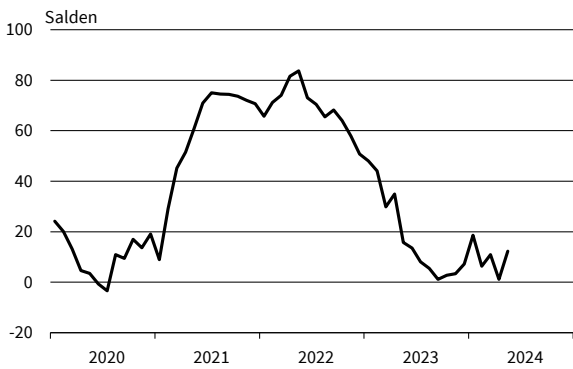

Sonstige Maschinen und Zubehör
Beschäftigenerwartungen

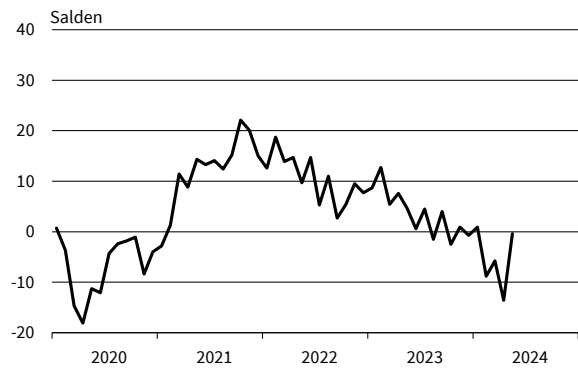

— Geschäftsklima — Geschäftslage - - - - - Geschäftserwartungen

Werte saisonbereinigt mit X-13 ARIMA-SEATS.

Quelle: ifo Konjunkturumfragen.

Sonstiger Großhandel
Geschäftsklima, Geschäftslage und Geschäftserwartungen

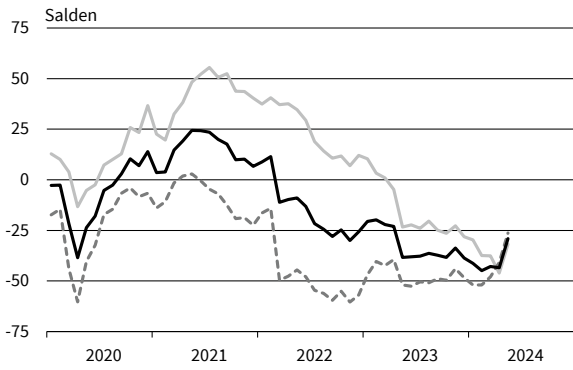

Sonstiger Großhandel
Bestellpläne

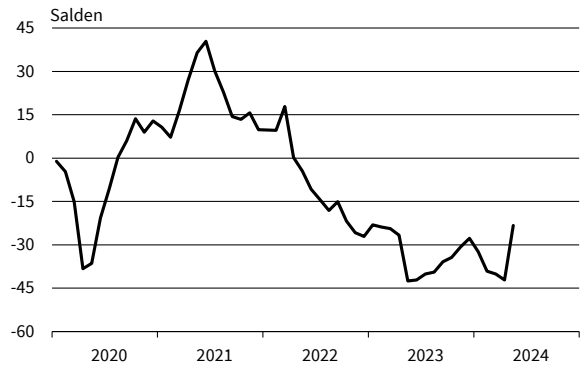

Sonstiger Großhandel
Preiserwartungen

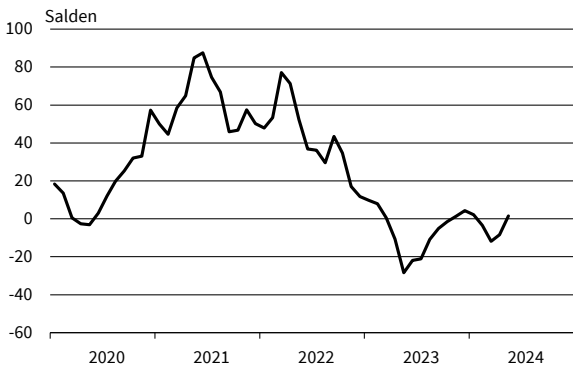

Sonstiger Großhandel
Beschäftigenerwartungen

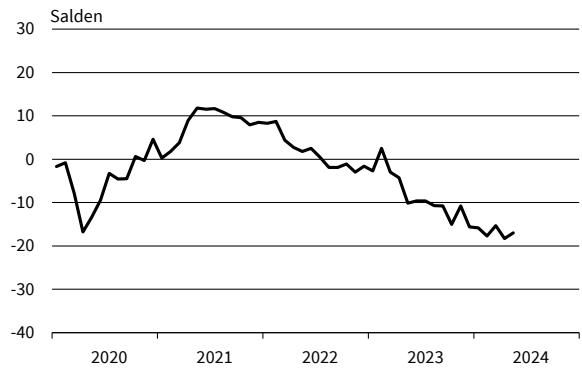

Kfz, Kfz-Teile und Zubehör
Geschäftsklima, Geschäftslage und Geschäftserwartungen

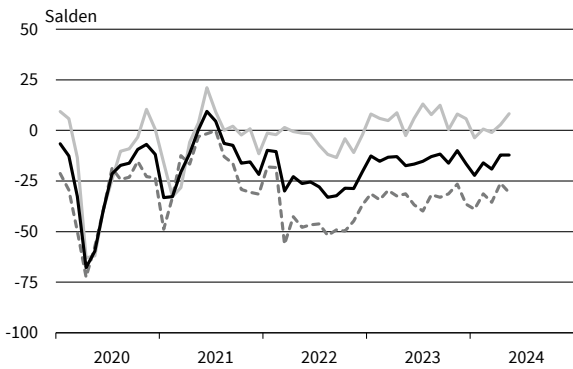

Kfz, Kfz-Teile und Zubehör
Bestellpläne

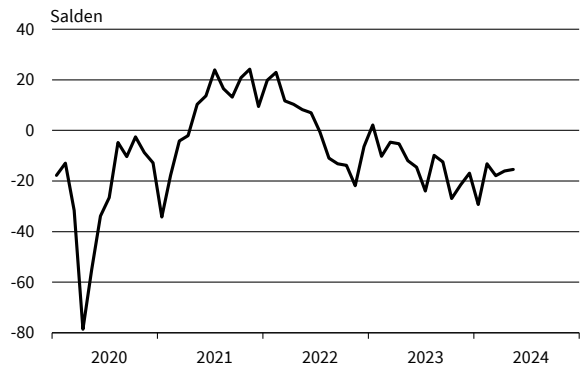

Kfz, Kfz-Teile und Zubehör
Preiserwartungen

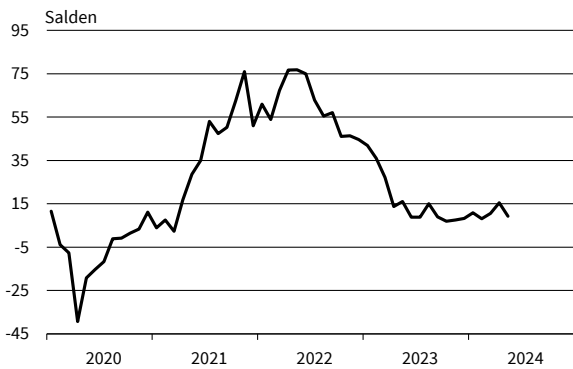

Kfz, Kfz-Teile und Zubehör
Beschäftigenerwartungen

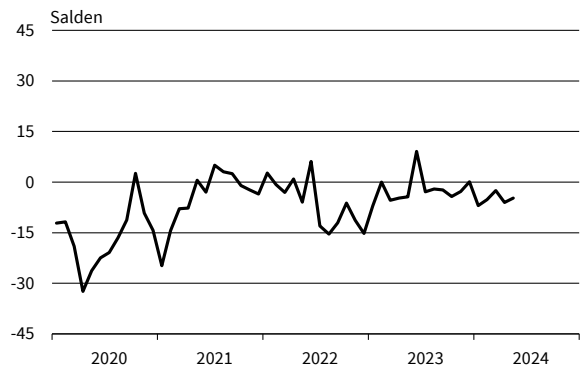

— Geschäftsklima — Geschäftslage - - - - - Geschäftserwartungen

Werte saisonbereinigt mit X-13 ARIMA-SEATS.

Quelle: ifo Konjunkturumfragen.

ifo Konjunkturspiegel

Einzelhandel

Mai 2024

EHZ

Bereich	Beurteilung und Entwicklung im Berichtsmonat				Pläne und Erwartungen			
	Geschäftslage Beurteilung	Umsatz* im Vormonat	Lagerbestand Beurteilung	Verkaufspreise im Vormonat	Verkaufspreise für 3 Monate	Bestellungen* für 3 Monate	Beschäftigtenzahl für 3 Monate	Geschäftsentw. für 6 Monate
Erläuterungen: Die Gesamtfläche jedes Feldes entspricht 100 % der Antworten der meldenden Firmen. Die Balkenunterteilung gibt die unterschiedliche Häufigkeit der Antworten wieder. (Firmenmeldungen in %)								
	gut	höher	zu klein	erhöht	steigen	erhöhen	zunehmen	günstiger
	befriedigend bzw. saisonüblich	etwa gleich	befriedigend (saisonüblich)	unverändert	etwa gleich bleiben	nicht verändert	etwa gleich bleiben	etwa gleich
	schlecht	geringer	zu groß	gesenkt	fallen	verringern	abnehmen	ungünstiger
Einzelhandel insgesamt (inkl. Kfz)								
Kfz-Einzelhandel								
Apotheken								
Nahrungs- und Genußmittel, Getränke insgesamt								
Textilien und Bekleidung insg.								
Schuheinzelhandel								
Möbel, Einrichtungsgegenstände, sonst. Hausrat								
Bau- und Heimwerkerbedarf, Metallwaren, Anstrichmittel								
Elektrotechn. Erzeugnisse, elektr. Haushaltsgeräte								
Unterhaltungselektronik und Zubehör								
Schreib- und Papierwaren, Schul- und Büroartikel								
Uhren, Schmuck, Edelmetallwaren								
Spielwaren								
Foto- u. optische Erzeugnisse (inkl. Augenoptiker)								
Computer, periphere Einheiten und Software								
Sport- und Campingartikel								
Tankstellen (einschl. Konsumartikel)								
Versand- und Interneteinzelhandel								
	Dez. 23 Jan. 24 Feb. 24 März 24 Apr. 24 Mai 24	Dez. 23 Jan. 24 Feb. 24 März 24 Apr. 24 Mai 24	Dez. 23 Jan. 24 Feb. 24 März 24 Apr. 24 Mai 24	Dez. 23 Jan. 24 Feb. 24 März 24 Apr. 24 Mai 24	Dez. 23 Jan. 24 Feb. 24 März 24 Apr. 24 Mai 24	Dez. 23 Jan. 24 Feb. 24 März 24 Apr. 24 Mai 24	Dez. 23 Jan. 24 Feb. 24 März 24 Apr. 24 Mai 24	Dez. 23 Jan. 24 Feb. 24 März 24 Apr. 24 Mai 24

*im Vergleich zum entsprechenden Zeitraum des Vorjahres
 Die Ergebnisse resultieren aus der ifo-Konjunkturumfrage Deutschland.
 Die einzelnen Meldungen werden entsprechend der Größe der Firmen gewichtet.
 Die ifo Konjunkturspiegel dienen nur zur persönlichen Information.
 Auswertungen jeder Art zur Veröffentlichung sind nicht gestattet.

EINZELHANDEL

Berichtsmonat	05/23	06/23	07/23	08/23	09/23	10/23	11/23	12/23	01/24	02/24	03/24	04/24	05/24
Handel gesamt (Groß- und Einzelhandel)													
Geschäftsklima	-19,2	-20,3	-23,7	-25,7	-25,2	-27,4	-22,3	-26,8	-29,7	-30,8	-22,9	-22,0	-16,9
Geschäftslage	-2,9	-5,9	-7,5	-10,9	-13,5	-16,4	-10,7	-15,8	-17,6	-21,8	-14,4	-14,8	-11,6
Geschäftserwartungen	-34,1	-33,6	-38,6	-39,3	-36,1	-37,6	-33,2	-37,1	-41,1	-39,4	-31,0	-28,9	-22,1
Umsatz ggü. Vorjahresmonat	-22,2	-19,0	-7,9	-16,5	-19,0	-36,5	-17,8	-22,5	-38,1	-31,7	-15,5	-33,4	-7,2
Lagerbestände	27,9	26,2	27,8	29,9	27,8	29,9	29,6	26,8	28,2	25,7	26,3	24,9	22,9
Bestellerwartungen	-24,7	-26,1	-27,8	-31,6	-29,5	-30,1	-26,7	-25,9	-27,0	-28,1	-23,5	-24,0	-18,7
Preisentwicklung Vormonat	7,7	8,0	7,4	9,4	5,9	4,6	5,6	5,4	5,8	5,9	0,4	-2,0	1,7
Preiserwartungen	18,7	14,3	11,4	12,9	17,3	16,0	15,5	16,0	19,0	14,4	12,0	14,4	16,7
Beschäftigtenerwartungen	-7,5	-5,7	-6,0	-9,8	-9,0	-9,8	-9,4	-7,6	-11,7	-13,0	-9,8	-11,8	-10,5
Einzelhandel insgesamt (ohne Kfz)													
Geschäftsklima	-14,4	-18,1	-23,4	-24,9	-23,9	-23,3	-21,8	-21,4	-24,7	-24,7	-14,4	-13,8	-11,2
Geschäftslage	-0,7	-9,5	-10,0	-14,3	-14,7	-15,6	-12,5	-10,9	-11,8	-13,0	-3,0	-1,9	1,8
Geschäftserwartungen	-27,2	-26,4	-35,8	-35,0	-32,6	-30,6	-30,7	-31,3	-36,7	-35,6	-25,1	-25,0	-23,2
Umsatz ggü. Vorjahresmonat	-11,5	0,8	5,5	-3,6	-4,9	-20,9	-5,0	-9,8	-23,0	-24,7	0,0	6,5	2,2
Lagerbestände	28,5	28,6	29,6	30,6	31,1	32,0	30,0	25,9	26,3	25,1	25,7	25,7	23,5
Bestellerwartungen	-25,3	-27,5	-27,3	-30,8	-28,9	-30,8	-30,4	-27,3	-27,9	-26,7	-21,9	-24,2	-22,4
Preisentwicklung Vormonat	32,4	26,6	26,1	33,6	25,2	22,2	18,8	18,0	21,2	14,5	14,3	11,2	11,5
Preiserwartungen	42,2	35,8	38,5	36,3	34,4	30,0	28,9	32,4	31,0	31,1	25,9	26,7	24,3
Beschäftigtenerwartungen	-8,0	-7,9	-8,6	-11,5	-9,0	-12,8	-12,3	-9,1	-13,0	-13,7	-8,5	-10,7	-9,8
Nahrungs- und Genussmittel, Getränke und Tabakwaren													
Geschäftsklima	-22,0	-25,5	-8,4	-16,6	-16,7	-12,8	-12,4	-6,2	-19,5	-19,2	-24,2	-6,5	-17,1
Geschäftslage	-9,4	-18,9	7,8	-12,5	-13,8	-0,1	4,5	11,8	3,4	7,1	-8,9	3,7	0,2
Geschäftserwartungen	-33,7	-31,9	-23,3	-20,7	-19,4	-24,8	-27,9	-22,6	-39,8	-42,1	-38,2	-16,2	-33,0
Umsatz ggü. Vorjahresmonat	-2,4	29,7	17,1	5,3	11,7	26,2	17,3	19,0	3,8	-0,7	20,6	8,6	42,9
Lagerbestände	9,8	20,1	7,2	32,6	18,5	16,1	15,5	-4,0	13,5	11,1	13,0	15,2	4,4
Bestellerwartungen	-12,1	0,5	-2,0	-11,2	-5,4	-11,4	-14,7	-14,0	-18,8	-19,2	-10,6	-17,6	-2,8
Preisentwicklung Vormonat	76,8	59,4	58,5	53,3	63,6	47,9	49,2	46,5	58,8	40,4	33,4	34,7	43,5
Preiserwartungen	58,4	56,2	68,0	62,7	68,0	59,5	47,5	71,1	51,3	40,5	34,3	37,6	31,1
Beschäftigtenerwartungen	-27,0	-13,8	-17,1	-21,6	-11,5	-6,7	-4,2	-7,7	-15,3	-12,2	-10,7	-8,5	-20,7
Tankstellen													
Geschäftsklima	-4,6	0,3	-4,4	-21,5	-0,4	4,1	18,3	7,2	-0,4	-9,3	-4,2	-10,7	-11,7
Geschäftslage	19,3	10,2	12,6	6,7	16,4	30,1	50,2	23,3	22,9	13,7	26,2	11,7	16,5
Geschäftserwartungen	-25,9	-9,0	-20,0	-45,9	-15,8	-19,0	-9,5	-7,8	-21,2	-29,8	-30,5	-30,7	-36,2
Umsatz ggü. Vorjahresmonat	45,6	65,2	5,9	-26,5	19,5	48,7	38,7	39,4	36,9	15,0	27,5	28,6	9,4
Lagerbestände	7,1	2,3	21,0	8,2	1,9	3,9	-0,8	-2,9	6,7	3,7	10,3	6,4	7,3
Bestellerwartungen	12,6	12,7	-5,3	-24,6	6,2	16,4	21,4	16,6	18,8	5,3	1,1	0,6	-6,9
Preisentwicklung Vormonat	42,6	33,8	36,7	59,2	53,6	49,8	45,3	42,1	32,5	31,3	35,0	57,7	35,8
Preiserwartungen	49,1	40,7	49,0	56,5	52,6	47,1	30,4	54,8	51,0	44,2	36,2	40,6	39,1
Beschäftigtenerwartungen	2,8	3,2	-1,9	3,6	-3,4	0,5	2,6	-0,5	8,0	-0,6	4,7	-3,0	-1,2
Geräte der Informations- und Kommunikationstechnik (IKT-Geräte)													
Geschäftsklima	-6,2	-12,7	-15,1	-13,5	-9,9	-11,8	-17,6	-17,8	-19,3	-21,3	-23,9	-20,0	-20,1
Geschäftslage	8,9	5,7	3,3	0,0	5,5	0,6	-4,5	-5,1	-9,2	-5,0	-6,8	-2,9	-3,4
Geschäftserwartungen	-20,3	-29,4	-31,8	-26,1	-24,2	-23,4	-29,8	-29,6	-28,8	-36,1	-39,4	-35,5	-35,3
Umsatz ggü. Vorjahresmonat	-13,7	2,1	13,6	-2,1	16,3	-13,6	-27,3	-21,6	-30,5	-33,4	-19,0	-29,4	-9,8
Lagerbestände	31,0	30,7	28,7	24,1	14,8	45,4	25,7	29,8	22,2	19,6	28,5	14,9	22,1
Bestellerwartungen	-22,7	-24,8	-27,6	-26,0	-24,4	-31,7	-30,6	-20,4	-33,5	-22,3	-23,8	-31,2	-28,5
Preisentwicklung Vormonat	19,8	12,9	18,6	14,8	-1,6	12,8	4,3	-10,9	5,4	2,5	-3,0	0,5	-2,3
Preiserwartungen	26,9	11,0	24,9	21,6	21,8	16,4	17,0	20,5	20,2	24,2	24,7	18,7	3,8
Beschäftigtenerwartungen	-4,4	-8,9	-14,6	-19,9	-5,1	-9,7	-13,1	-3,9	-15,0	-9,5	-10,4	-11,8	-18,7

Werte saisonbereinigt mit X-13 ARIMA-SEATS.

Quelle: ifo Konjunkturumfragen.

EINZELHANDEL

Berichtsmonat	05/23	06/23	07/23	08/23	09/23	10/23	11/23	12/23	01/24	02/24	03/24	04/24	05/24
Sonstige Haushaltsgeräte, Textilien, Heimwerker- und Einrichtungsbedarf													
Geschäftsklima	-36,4	-39,6	-41,5	-40,7	-32,9	-37,8	-41,4	-36,2	-44,2	-41,8	-30,3	-27,7	-25,8
Geschäftslage	-24,1	-32,8	-31,9	-36,0	-29,9	-35,9	-34,4	-25,5	-30,9	-33,8	-22,6	-20,2	-16,9
Geschäftserwartungen	-47,9	-46,1	-50,5	-45,2	-35,8	-39,7	-48,2	-46,2	-56,5	-49,4	-37,7	-35,0	-34,2
Umsatz ggü. Vorjahresmonat	-55,3	-39,0	-24,4	-26,1	-32,6	-45,6	-35,9	-33,3	-57,4	-57,0	-42,4	-28,3	-28,2
Lagerbestände	34,9	35,6	34,7	36,5	33,4	28,3	28,3	27,7	28,2	25,5	26,8	24,9	23,5
Bestellerwartungen	-47,3	-46,9	-45,8	-48,1	-40,5	-43,5	-45,8	-38,9	-44,4	-47,6	-33,2	-34,8	-36,0
Preisentwicklung Vormonat	30,6	17,8	20,1	24,9	16,1	14,4	14,6	19,1	24,0	19,6	15,9	12,1	9,3
Preiserwartungen	38,7	30,9	32,0	32,6	27,2	26,8	29,9	34,4	32,7	31,3	22,8	21,8	15,7
Beschäftigtenerwartungen	-17,6	-15,3	-20,0	-16,7	-19,8	-23,8	-20,8	-16,5	-25,5	-27,7	-20,5	-20,1	-16,1
Buch, Sport-, Spielwaren													
Geschäftsklima	-7,5	-9,4	-15,2	-21,0	-17,6	-18,3	-15,2	-19,2	-17,8	-24,0	-10,3	-13,8	-5,8
Geschäftslage	10,8	3,8	-0,7	-10,2	-5,6	-11,9	-3,8	-10,8	-9,9	-20,8	-1,3	-4,2	2,2
Geschäftserwartungen	-24,2	-21,8	-28,5	-31,2	-29,0	-24,5	-26,0	-27,3	-25,5	-27,2	-18,8	-22,8	-13,4
Umsatz ggü. Vorjahresmonat	-15,8	10,9	24,6	6,4	4,8	-9,7	-0,5	-23,8	-33,0	-51,7	-9,5	6,6	-4,1
Lagerbestände	55,8	58,8	62,2	62,5	65,8	61,8	57,8	52,9	53,1	50,7	48,0	56,7	55,2
Bestellerwartungen	-46,0	-45,6	-46,6	-57,2	-51,4	-47,5	-48,8	-43,1	-44,3	-41,3	-33,1	-43,3	-29,8
Preisentwicklung Vormonat	27,7	21,4	17,4	16,0	10,1	9,5	8,2	5,2	6,1	-13,2	17,8	-13,4	-4,2
Preiserwartungen	33,7	33,4	26,6	25,9	34,2	22,2	16,4	17,9	29,4	12,0	31,2	20,0	19,3
Beschäftigtenerwartungen	-5,4	-9,2	-1,0	-12,0	-5,3	-12,9	-9,0	-14,4	-13,6	-10,8	-6,7	-9,3	-5,7
Sonstige Güter (u.a. Bekleidung, Schuhe, Kosmetik, Pflanzen, Tiere und Schmuck)													
Geschäftsklima	-12,6	-17,1	-18,2	-18,3	-23,6	-21,4	-10,6	-16,4	-18,9	-14,4	-12,0	-7,3	-11,4
Geschäftslage	7,8	-2,3	-3,1	-9,7	-18,2	-20,6	-6,0	-7,0	-5,1	3,7	6,2	11,0	10,8
Geschäftserwartungen	-30,9	-30,9	-32,1	-26,6	-28,7	-22,1	-15,0	-25,4	-31,6	-30,8	-28,6	-24,0	-31,3
Umsatz ggü. Vorjahresmonat	9,1	26,9	25,8	9,9	7,1	-22,2	7,7	8,8	-5,8	-2,6	30,5	19,9	10,5
Lagerbestände	22,9	23,2	26,5	30,4	33,8	42,2	32,9	30,2	31,0	25,0	29,8	26,9	25,4
Bestellerwartungen	-15,2	-20,9	-21,8	-21,5	-26,0	-39,3	-27,5	-22,4	-21,2	-19,4	-21,0	-19,5	-23,8
Preisentwicklung Vormonat	31,9	33,2	28,1	26,2	25,5	25,0	20,3	20,8	22,6	17,9	15,1	15,4	17,5
Preiserwartungen	49,1	43,2	48,6	37,5	35,6	31,7	35,0	37,2	35,7	35,1	23,7	31,7	28,5
Beschäftigtenerwartungen	-1,0	-3,9	-3,6	-7,4	-8,3	-13,1	-7,0	-1,5	-2,7	-6,2	-4,1	-6,1	-7,5
Internet- und Versandhandel													
Geschäftsklima	-13,7	-23,6	-12,1	-11,4	-11,6	-11,5	-9,5	-12,7	-11,9	-24,3	-6,7	-13,7	-3,4
Geschäftslage	-3,3	-19,1	-7,4	-3,9	-6,1	-15,3	-7,4	-12,0	-2,7	-18,9	-3,0	-2,9	7,5
Geschäftserwartungen	-23,6	-27,9	-16,7	-18,7	-16,8	-7,7	-11,6	-13,3	-20,6	-29,5	-10,3	-23,8	-13,7
Umsatz ggü. Vorjahresmonat	-31,5	-26,9	-19,5	-24,2	-23,5	-52,3	-16,7	-8,7	-15,5	-24,6	-11,0	-19,2	14,9
Lagerbestände	29,9	9,3	18,0	13,7	23,6	18,0	12,4	14,8	6,2	19,6	13,5	15,6	17,1
Bestellerwartungen	-23,1	-21,1	-12,6	-11,8	-19,0	-10,4	-8,7	-13,4	-13,4	-12,6	-8,5	-11,7	-15,7
Preisentwicklung Vormonat	9,9	-3,9	12,6	21,1	18,5	17,2	9,5	17,7	8,2	6,0	-11,7	14,8	10,1
Preiserwartungen	25,8	20,3	17,7	24,5	23,7	22,2	12,9	17,2	23,1	29,2	23,7	33,6	32,1
Beschäftigtenerwartungen	-11,0	-10,1	-2,9	-9,6	0,0	-5,2	-11,8	-6,7	-11,7	-16,2	0,8	-8,0	-17,5
Handel mit Kraftwagen, Krafträdern, Teilen und Zubehör (ohne Reparaturen und Instandhaltung)													
Geschäftsklima	-17,5	-16,7	-15,3	-13,0	-11,7	-16,2	-10,0	-16,5	-22,2	-16,0	-19,2	-12,2	-12,2
Geschäftslage	-2,6	5,9	13,1	7,8	12,5	0,4	8,1	5,8	-3,6	0,7	-1,1	2,8	8,3
Geschäftserwartungen	-31,3	-36,8	-39,9	-31,8	-33,1	-31,4	-26,6	-36,4	-39,0	-31,3	-35,5	-26,1	-30,7
Umsatz ggü. Vorjahresmonat	-10,2	-4,1	17,2	7,6	14,6	-10,9	17,4	6,7	-11,0	-10,7	-1,5	-2,0	18,0
Lagerbestände	-4,0	-8,7	2,8	12,5	14,9	17,2	19,3	15,6	20,3	21,4	17,5	20,8	22,1
Bestellerwartungen	-11,9	-14,6	-24,0	-9,8	-12,5	-26,9	-21,5	-16,9	-29,3	-13,2	-17,9	-16,0	-15,4
Preisentwicklung Vormonat	12,9	3,7	8,7	6,4	11,2	2,5	7,3	5,1	7,1	15,3	8,2	6,4	8,0
Preiserwartungen	16,0	8,8	8,8	15,0	9,0	7,0	7,6	8,2	10,8	8,1	10,5	15,5	9,2
Beschäftigtenerwartungen	-4,4	9,1	-2,9	-2,0	-2,3	-4,3	-2,8	0,1	-7,0	-5,2	-2,5	-6,0	-4,7

Werte saisonbereinigt mit X-13 ARIMA-SEATS.

Quelle: ifo Konjunkturumfragen.

Handel gesamt (Groß- und Einzelhandel)
Geschäftsklima, Geschäftslage und Geschäftserwartungen



Handel gesamt (Groß- und Einzelhandel)
Bestellpläne

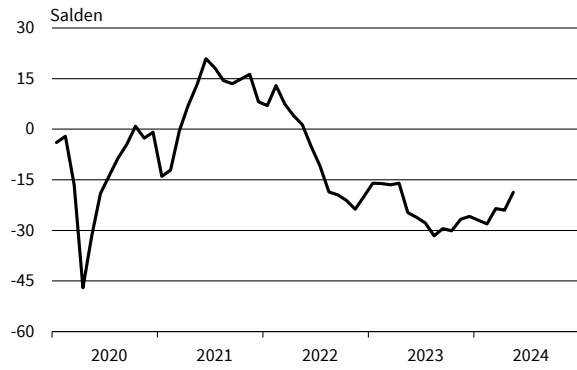

Handel gesamt (Groß- und Einzelhandel)
Preiserwartungen

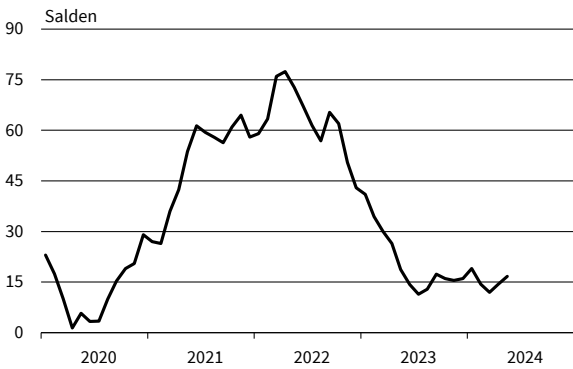

Handel gesamt (Groß- und Einzelhandel)
Beschäftigtererwartungen

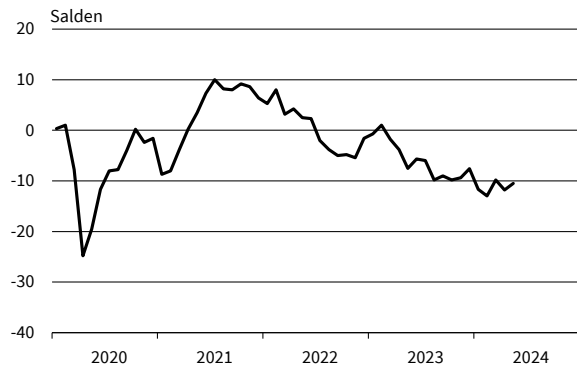

Einzelhandel (ohne Kfz)
Geschäftsklima, Geschäftslage und Geschäftserwartungen

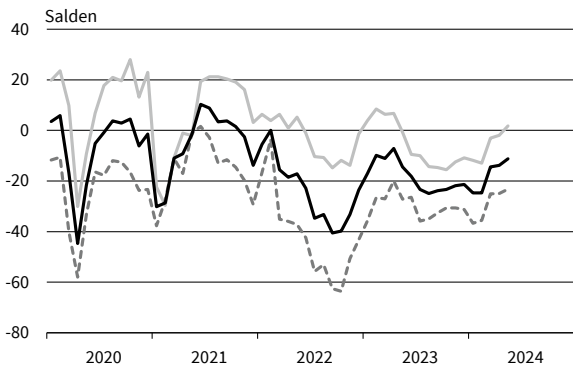

Einzelhandel (ohne Kfz)
Bestellpläne

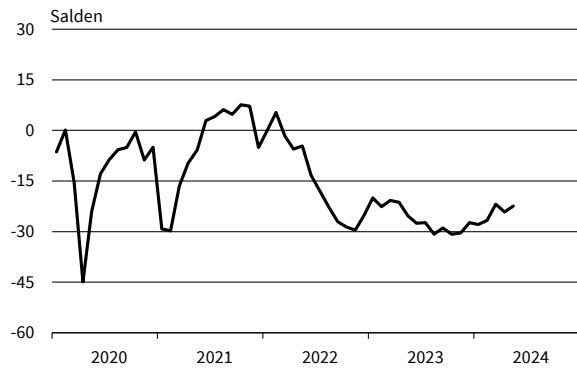

Einzelhandel (ohne Kfz)
Preiserwartungen

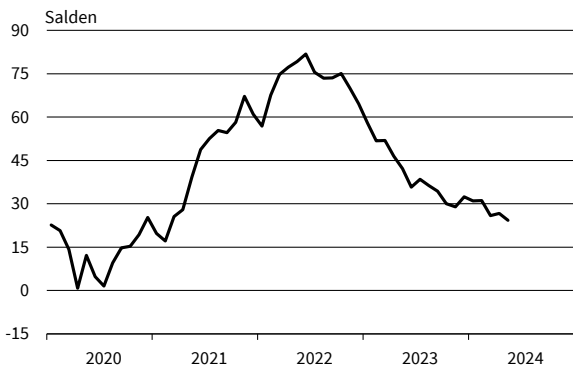

Einzelhandel (ohne Kfz)
Beschäftigtererwartungen



— Geschäftsklima — Geschäftslage - - - - - Geschäftserwartungen

Werte saisonbereinigt mit X-13 ARIMA-SEATS.

Quelle: ifo Konjunkturumfragen.

Nahrungs- und Genussmittel
Geschäftsklima, Geschäftslage und Geschäftserwartungen

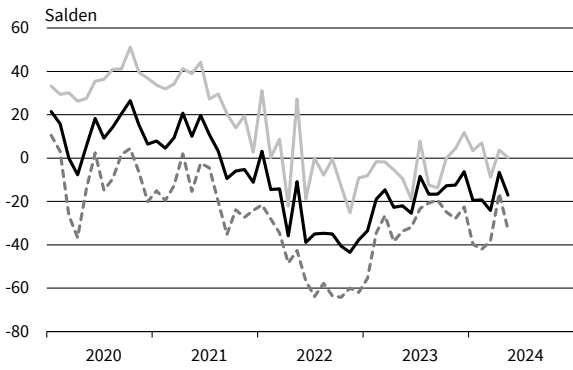

Nahrungs- und Genussmittel
Bestellpläne

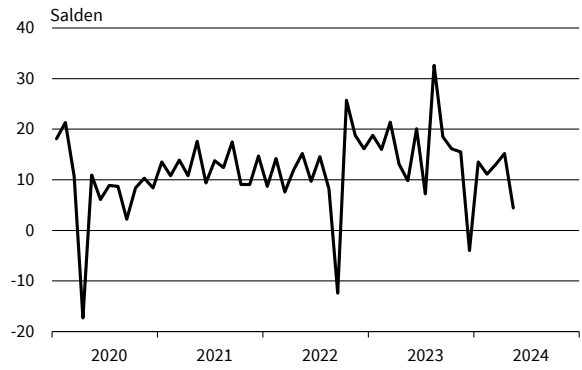

Nahrungs- und Genussmittel
Preiserwartungen

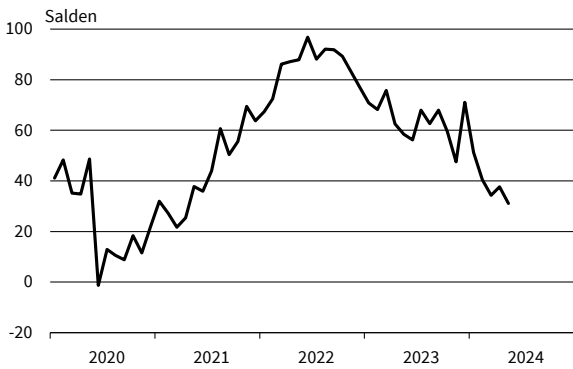

Nahrungs- und Genussmittel
Beschäftigenerwartungen

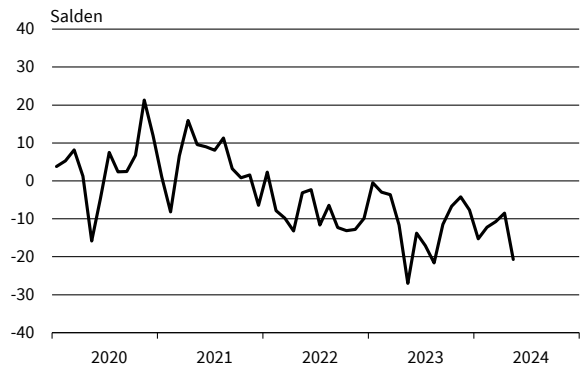

Tankstellen
Geschäftsklima, Geschäftslage und Geschäftserwartungen

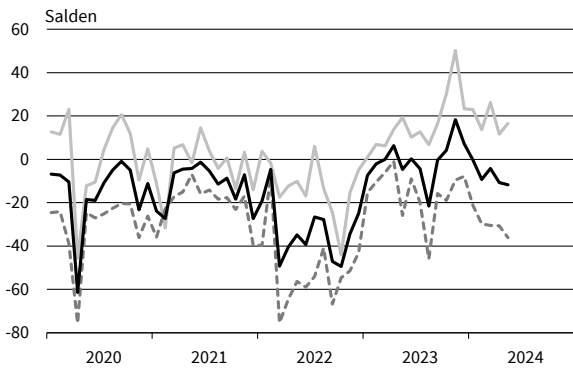

Tankstellen
Bestellpläne

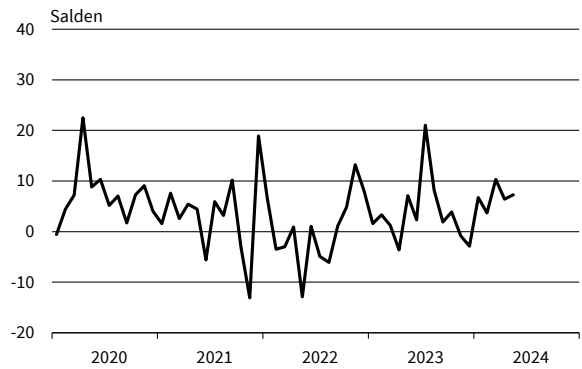

Tankstellen
Preiserwartungen

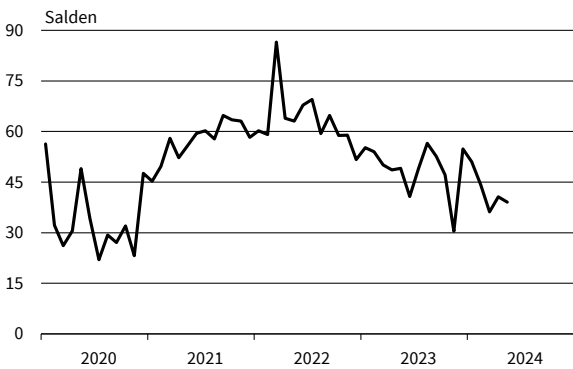

Tankstellen
Beschäftigenerwartungen

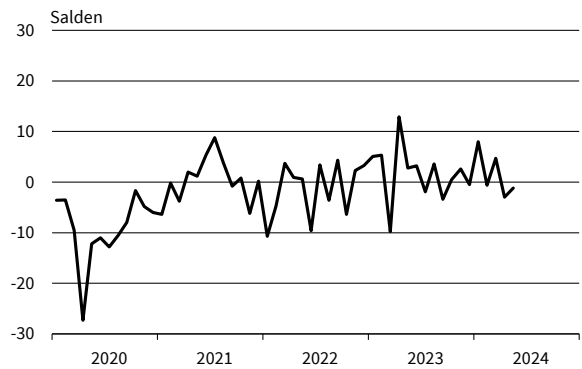

— Geschäftsklima - - - - - Geschäftslage ······ Geschäftserwartungen

Werte saisonbereinigt mit X-13 ARIMA-SEATS.

Quelle: ifo Konjunkturumfragen.

IKT-Geräte
Geschäftsklima, Geschäftslage und Geschäftserwartungen

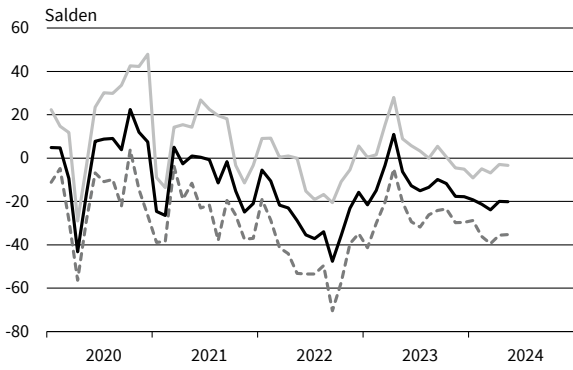

IKT-Geräte
Bestellpläne

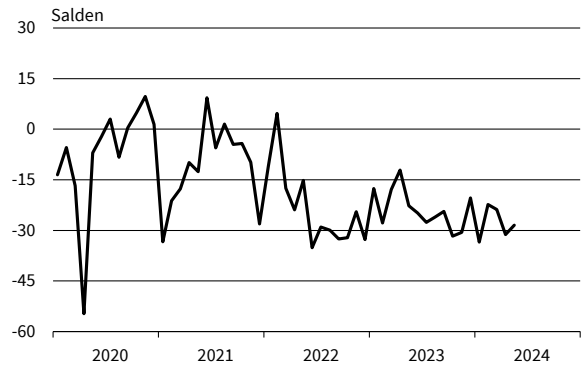

IKT-Geräte
Preiserwartungen

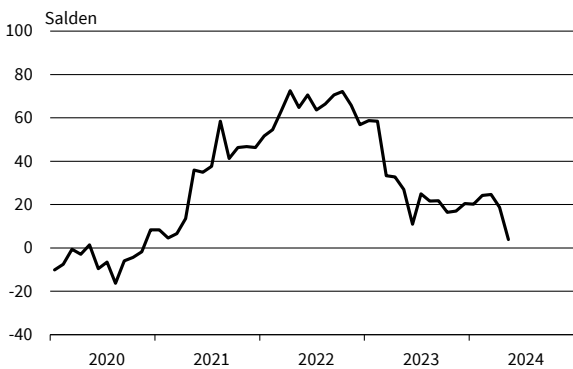

IKT-Geräte
Beschäftigenerwartungen

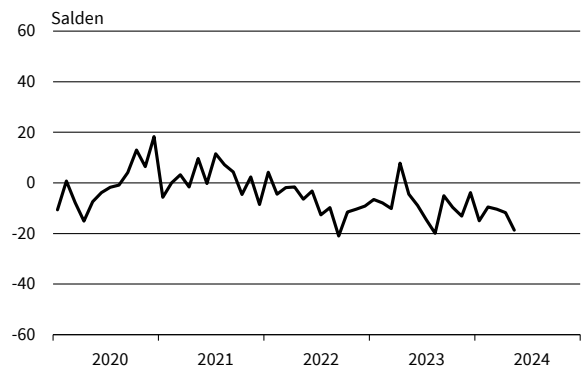

Haushaltsnahe Waren
Geschäftsklima, Geschäftslage und Geschäftserwartungen

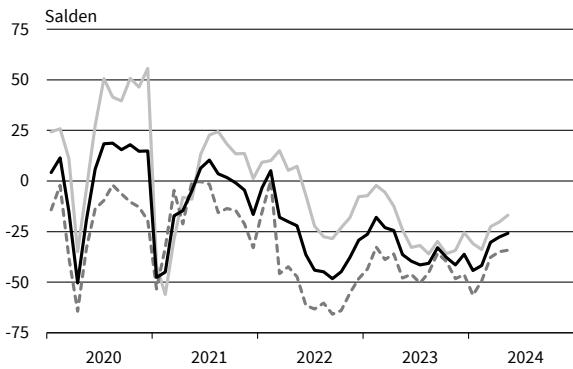

Haushaltsnahe Waren
Bestellpläne

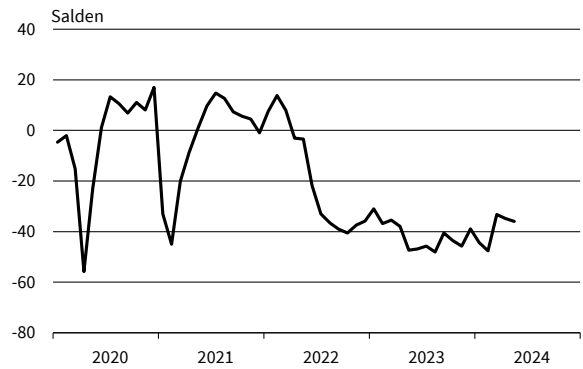

Haushaltsnahe Waren
Preiserwartungen

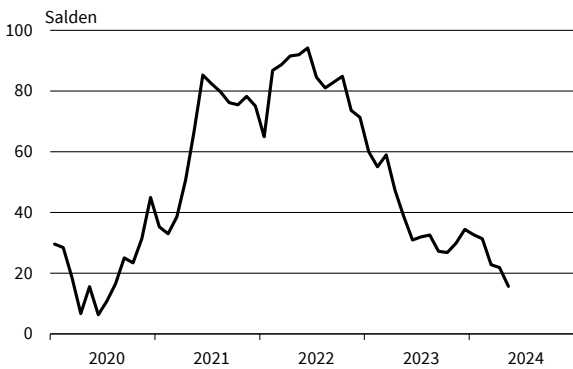

Haushaltsnahe Waren
Beschäftigenerwartungen

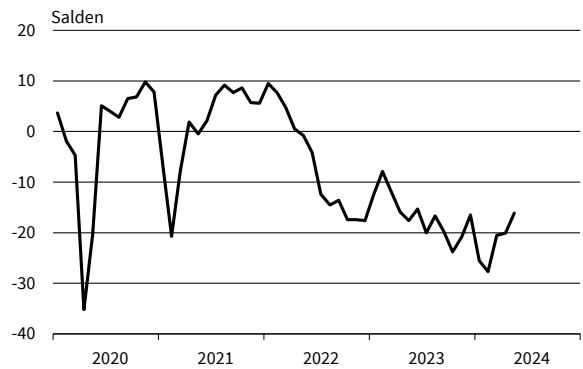

— Geschäftsklima — Geschäftslage - - - - - Geschäftserwartungen

Werte saisonbereinigt mit X-13 ARIMA-SEATS.

Quelle: ifo Konjunkturumfragen.

Buch, Sport-, Spielwaren
Geschäftsklima, Geschäftslage und Geschäftserwartungen

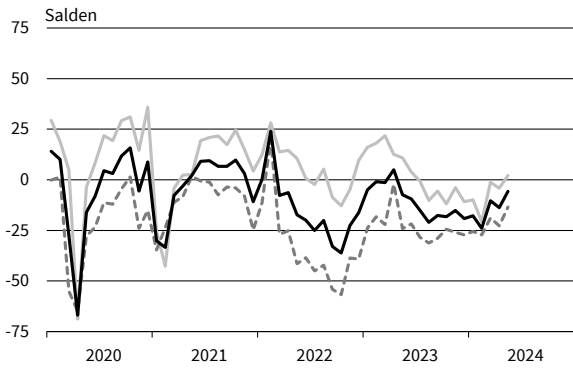

Buch, Sport-, Spielwaren
Bestellpläne

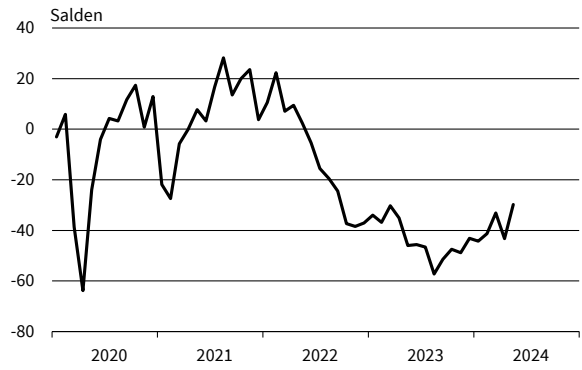

Buch, Sport-, Spielwaren
Preiserwartungen

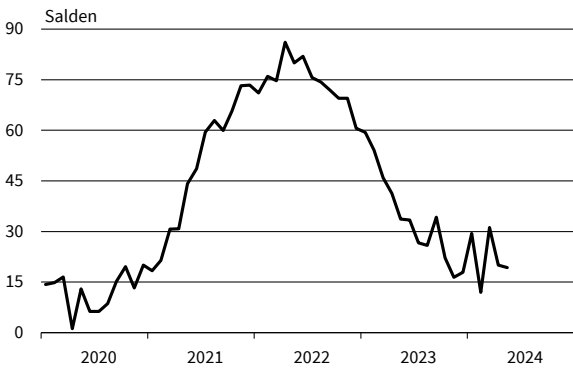

Buch, Sport-, Spielwaren
Beschäftigenerwartungen



Kleidung, Kosmetik, Pflanzen, Schmuck
Geschäftsklima, Geschäftslage und Geschäftserwartungen

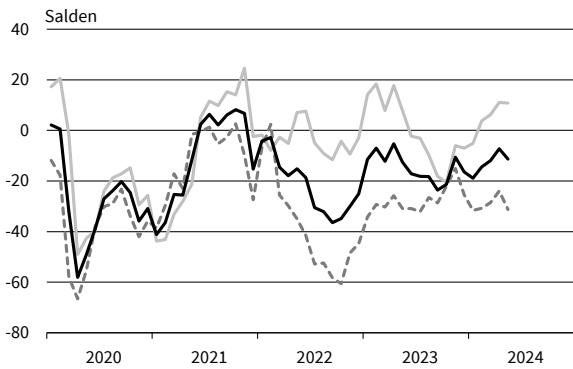

Kleidung, Kosmetik, Pflanzen, Schmuck
Bestellpläne

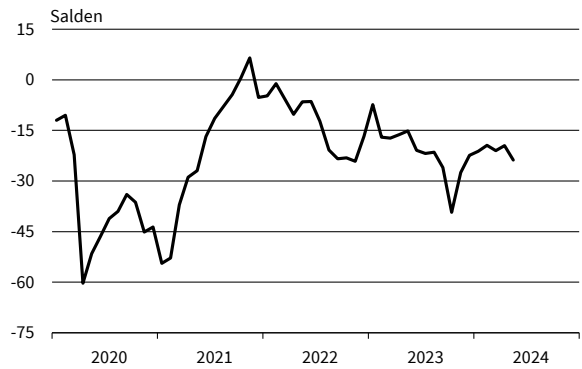

Kleidung, Kosmetik, Pflanzen, Schmuck
Preiserwartungen

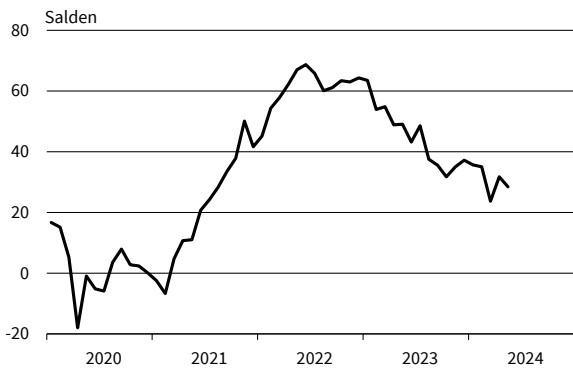

Kleidung, Kosmetik, Pflanzen, Schmuck
Beschäftigenerwartungen

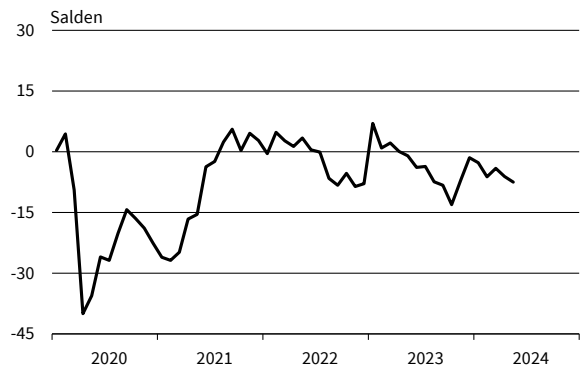

— Geschäftsklima — Geschäftslage - - - - - Geschäftserwartungen

Werte saisonbereinigt mit X-13 ARIMA-SEATS.

Quelle: ifo Konjunkturumfragen.

Internet- und Versandhandel
Geschäftsklima, Geschäftslage und Geschäftserwartungen

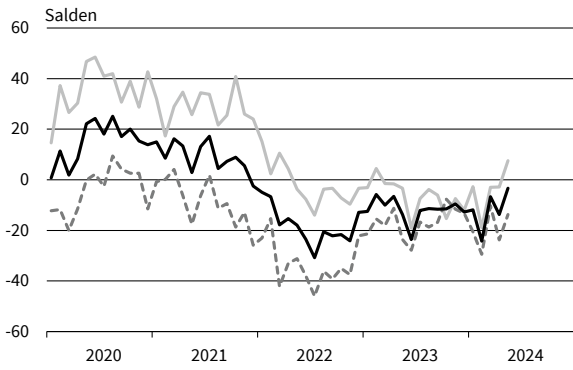

Internet- und Versandhandel
Bestellpläne

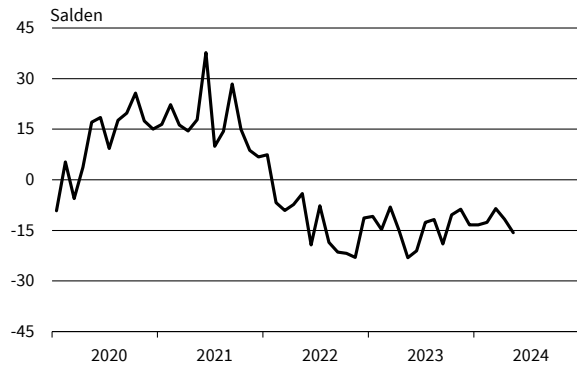

Internet- und Versandhandel
Preiserwartungen

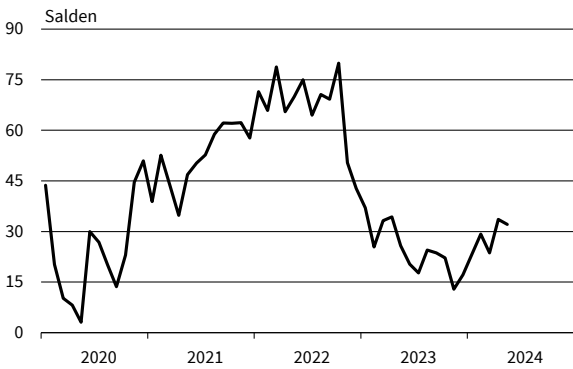

Internet- und Versandhandel
Beschäftigenerwartungen

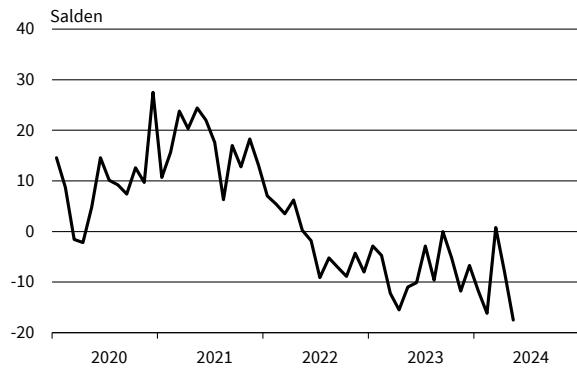

Kfz, Teile, Zubehör insgesamt
Geschäftsklima, Geschäftslage und Geschäftserwartungen

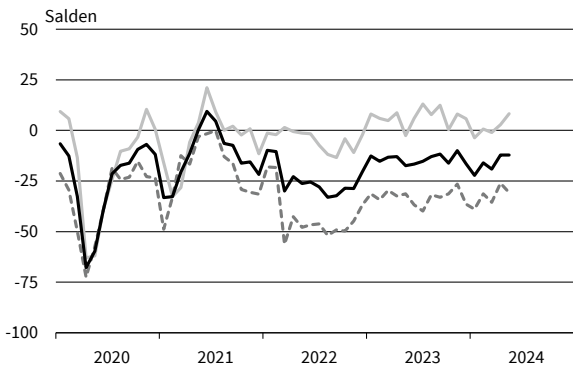

Kfz, Teile, Zubehör insgesamt
Bestellpläne

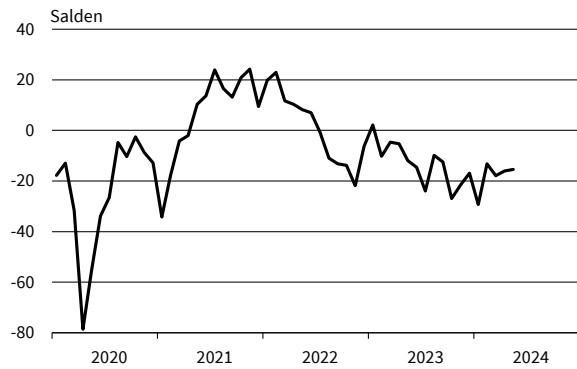

Kfz, Teile, Zubehör insgesamt
Preiserwartungen

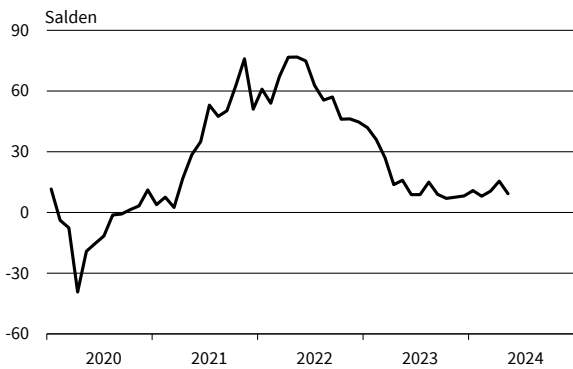

Kfz, Teile, Zubehör insgesamt
Beschäftigenerwartungen

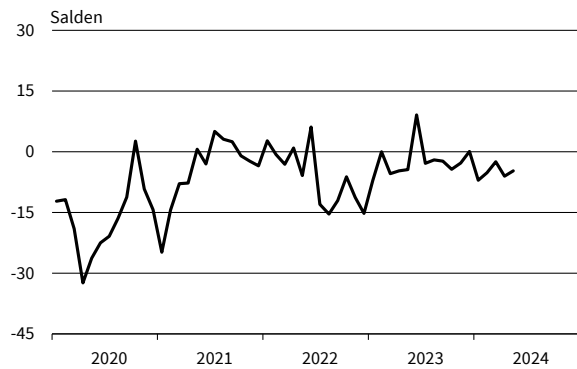

— Geschäftsklima — Geschäftslage - - - - - Geschäftserwartungen

Werte saisonbereinigt mit X-13 ARIMA-SEATS.

Quelle: ifo Konjunkturumfragen.

DIENSTLEISTUNGEN

Berichtsmonat	05/23	06/23	07/23	08/23	09/23	10/23	11/23	12/23	01/24	02/24	03/24	04/24	05/24
Vermietung beweglicher Sachen													
Geschäftsklima	16,7	4,4	12,0	-4,1	-16,1	5,1	2,1	3,9	1,0	3,6	10,9	5,9	3,8
Geschäftslage	32,5	32,7	27,4	8,2	-2,7	11,3	14,8	13,1	6,0	11,2	11,9	24,8	18,7
Geschäftserwartungen	2,0	-20,5	-2,4	-15,6	-28,6	-0,8	-9,8	-5,0	-3,9	-3,8	9,9	-11,5	-10,0
Umsatzerwartungen	26,6	6,4	-3,8	2,5	-2,0	-4,7	-8,5	-6,3	-10,4	-1,6	10,9	36,8	28,6
Preiserwartungen	31,2	27,2	31,8	31,5	22,7	26,4	37,6	43,7	18,4	21,7	20,7	35,0	26,2
Beschäftigterwartungen	35,8	10,0	30,9	17,9	5,1	-6,3	2,4	1,4	16,5	10,3	30,0	35,9	20,8
Personaldienstleistungen													
Geschäftsklima	-10,9	-3,8	-18,4	-13,6	-14,0	-11,4	-3,9	-4,1	-16,6	-18,0	-18,6	-18,0	-19,6
Geschäftslage	8,0	-4,5	-21,5	-17,3	-19,8	-20,7	-10,9	-16,2	-14,7	-18,4	-16,6	-10,4	-23,1
Geschäftserwartungen	-28,0	-3,2	-15,3	-10,0	-8,0	-1,6	3,3	8,8	-18,6	-17,6	-20,6	-25,3	-16,0
Umsatzerwartungen	10,2	20,4	13,5	16,4	11,1	23,9	22,6	32,5	11,7	2,4	-4,3	3,5	5,2
Preiserwartungen	25,3	19,7	30,1	27,4	29,8	24,3	48,9	55,8	53,8	36,2	10,4	15,3	25,3
Beschäftigterwartungen	5,4	9,9	12,6	20,5	4,0	12,1	21,3	29,0	-4,5	0,4	-12,9	-5,8	6,4
Reisebüros, Reiseveranstalter und sonstige Reservierungsdienstleistungen													
Geschäftsklima	22,7	21,3	25,6	17,7	23,0	16,8	20,4	21,6	22,4	15,4	27,0	23,5	22,9
Geschäftslage	33,0	32,1	37,5	34,2	30,0	30,5	30,8	32,4	35,5	25,9	45,5	37,7	36,7
Geschäftserwartungen	12,8	11,1	14,4	2,5	16,1	3,9	10,5	11,3	10,0	5,4	9,8	10,2	9,8
Umsatzerwartungen	50,7	38,4	38,8	46,0	35,3	30,0	21,9	35,1	47,9	33,1	34,2	38,7	41,7
Preiserwartungen	46,6	45,6	44,4	44,2	38,0	42,4	32,0	41,1	39,4	36,6	36,9	32,7	37,6
Beschäftigterwartungen	25,7	23,0	27,6	24,8	21,8	35,3	20,8	34,8	36,9	19,9	29,6	23,7	16,7
Mobilien-Leasing													
Geschäftsklima	25,2	22,9	27,2	15,4	16,9	17,0	12,7	11,3	-2,4	4,9	4,9	9,3	7,1
Geschäftslage	44,5	51,4	53,6	46,8	49,9	45,0	40,6	40,8	33,2	41,0	35,3	38,9	36,2
Geschäftserwartungen	7,5	-2,4	3,6	-12,0	-11,7	-7,8	-12,1	-14,6	-32,7	-25,8	-21,6	-16,6	-18,4
Umsatzerwartungen	29,6	24,1	22,0	-2,6	19,4	25,4	29,1	14,2	20,4	2,2	0,8	11,6	-9,6
Preiserwartungen	34,4	27,2	36,3	33,1	38,4	25,8	15,0	8,6	-2,0	-6,2	-4,0	-8,4	-0,7
Beschäftigterwartungen	41,7	39,7	29,8	29,0	14,4	43,3	33,7	28,3	32,2	17,3	13,1	17,0	17,2

Werte saisonbereinigt mit X-13 ARIMA-SEATS.

Quelle: ifo Konjunkturumfragen.

Dienstleistungen
Geschäftsklima, Geschäftslage und Geschäftserwartungen

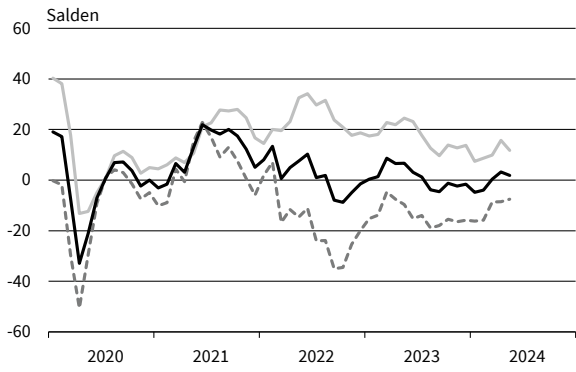

Dienstleistungen
Umsatzerwartungen

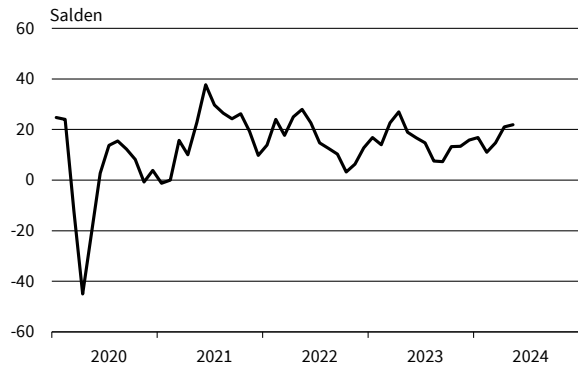

Dienstleistungen
Preiserwartungen

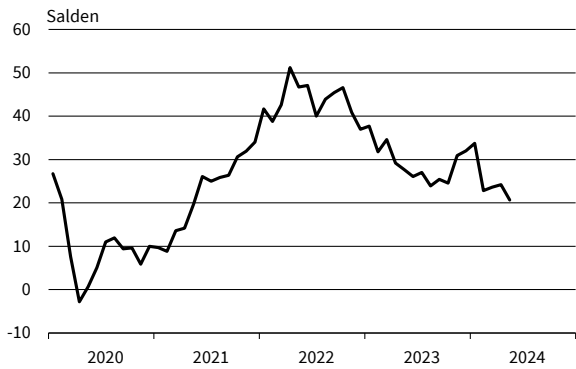

Dienstleistungen
Beschäftigtererwartungen

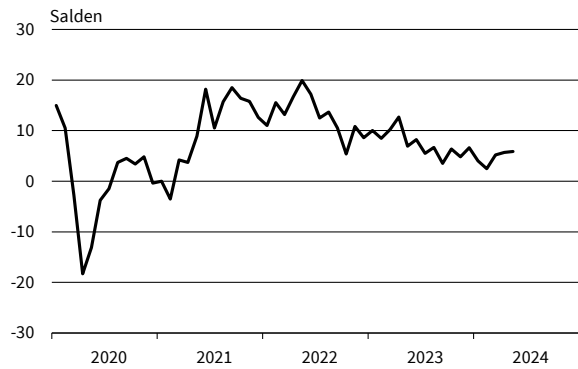

Güterbeförderung im Straßenverkehr
Geschäftsklima, Geschäftslage und Geschäftserwartungen



Güterbeförderung im Straßenverkehr
Umsatzerwartungen

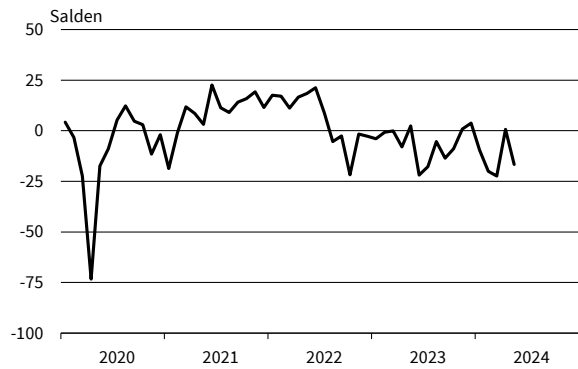

Güterbeförderung im Straßenverkehr
Preiserwartungen

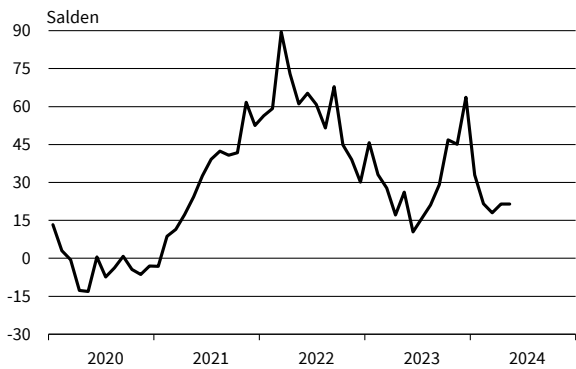

Güterbeförderung im Straßenverkehr
Beschäftigtererwartungen

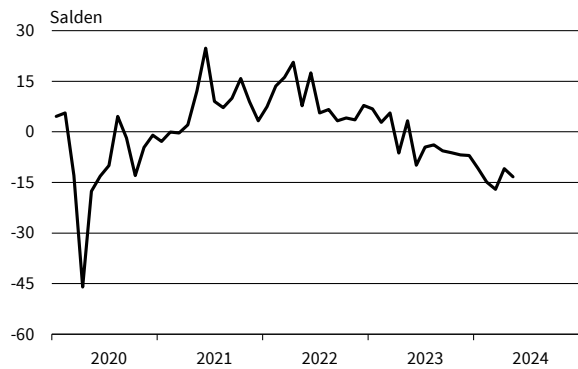

— Geschäftsklima — Geschäftslage - - - - - Geschäftserwartungen

Werte saisonbereinigt mit X-13 ARIMA-SEATS.

Quelle: ifo Konjunkturumfragen.

Lagerei und Speditionen

Geschäftsklima, Geschäftslage und Geschäftserwartungen

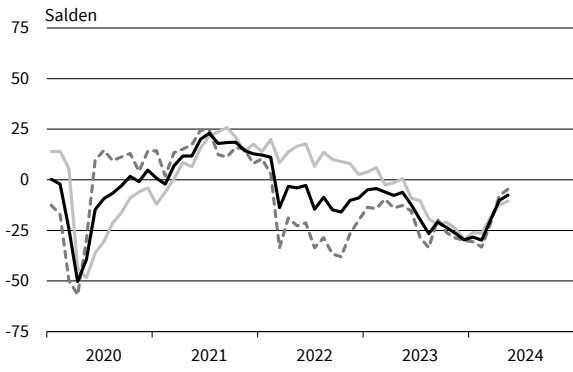

Lagerei und Speditionen

Umsatzerwartungen

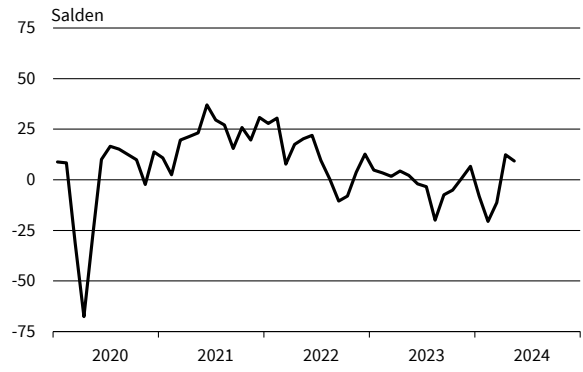

Lagerei und Speditionen

Preiserwartungen

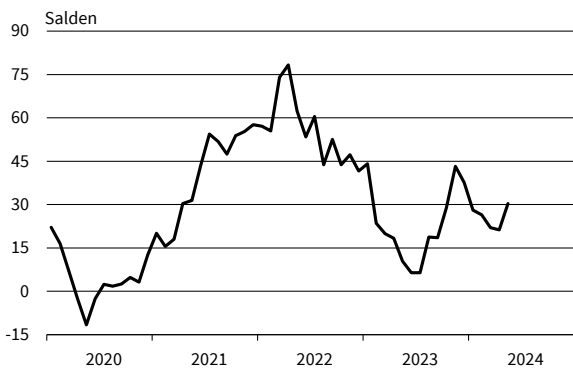

Lagerei und Speditionen

Beschäftigenerwartungen

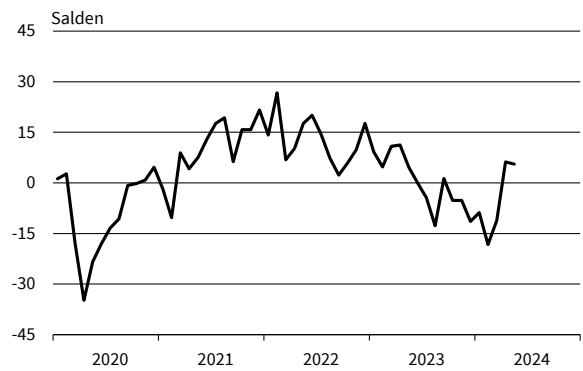

Personenbeförderung (ohne Luftfahrt)

Geschäftsklima, Geschäftslage und Geschäftserwartungen

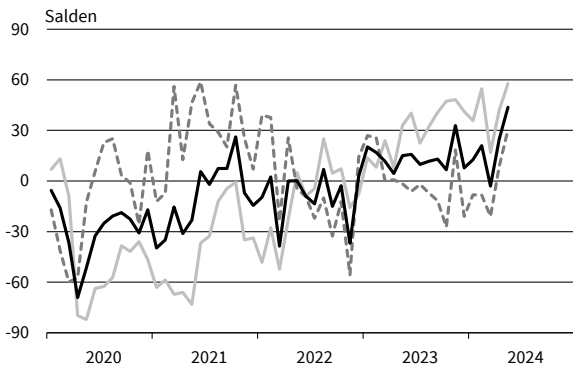

Personenbeförderung (ohne Luftfahrt)

Umsatzerwartungen

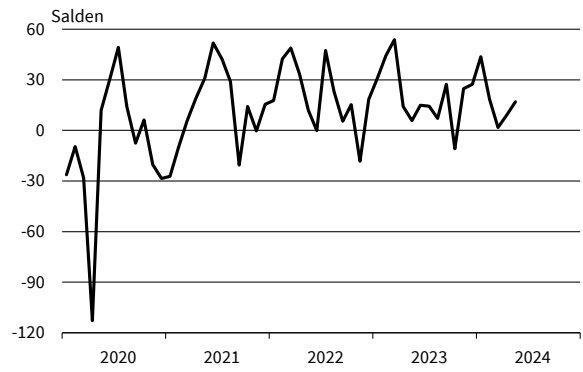

Personenbeförderung (ohne Luftfahrt)

Preiserwartungen

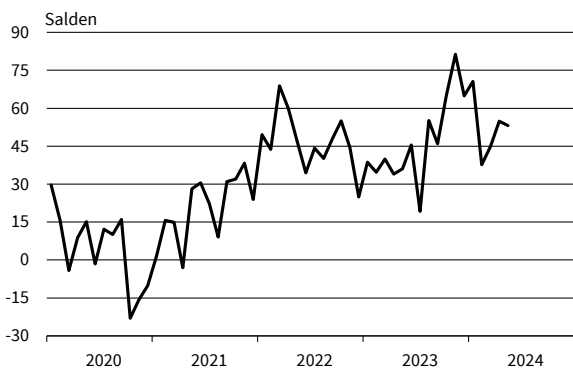

Personenbeförderung (ohne Luftfahrt)

Beschäftigenerwartungen

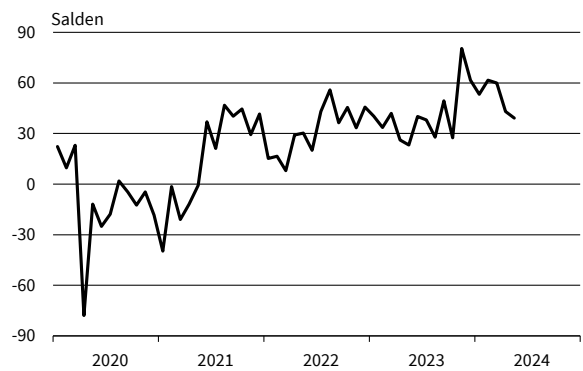

— Geschäftsklima - - - - - Geschäftslage ······ Geschäftserwartungen

Werte saisonbereinigt mit X-13 ARIMA-SEATS.

Quelle: ifo Konjunkturumfragen.

Beherbergung
Geschäftsklima, Geschäftslage und Geschäftserwartungen

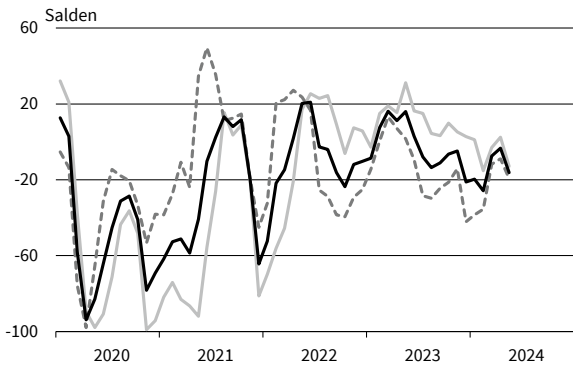

Beherbergung
Umsatzerwartungen

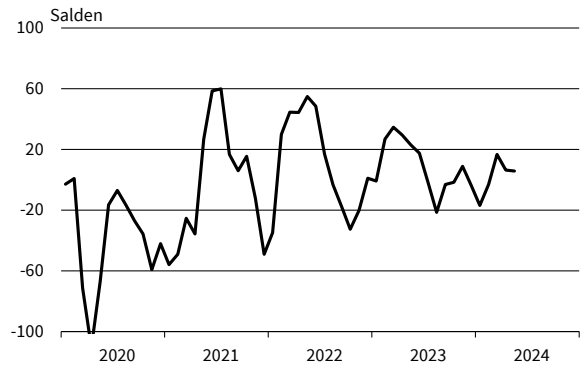

Beherbergung
Preiserwartungen

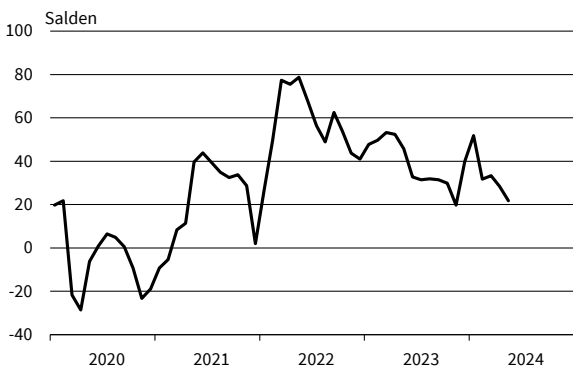

Beherbergung
Beschäftigenerwartungen

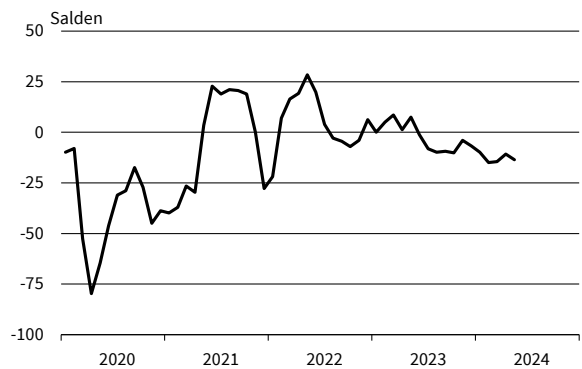

Gastronomie
Geschäftsklima, Geschäftslage und Geschäftserwartungen

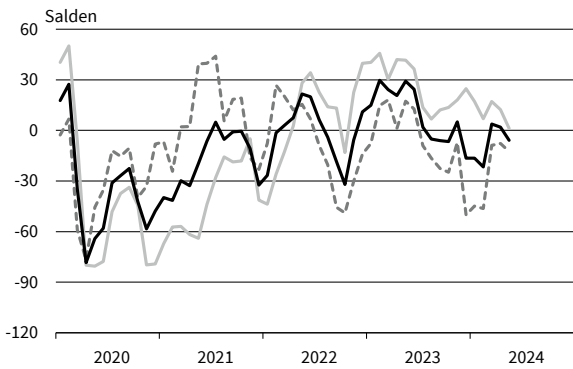

Gastronomie
Umsatzerwartungen

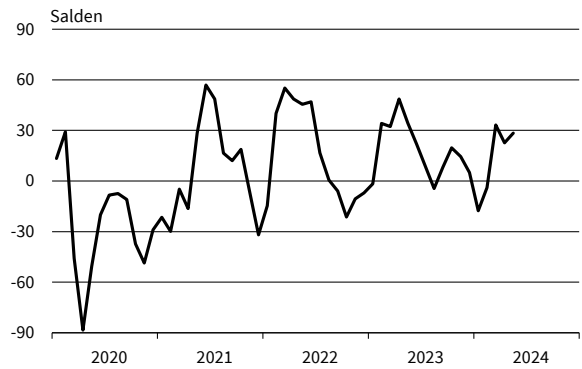

Gastronomie
Preiserwartungen

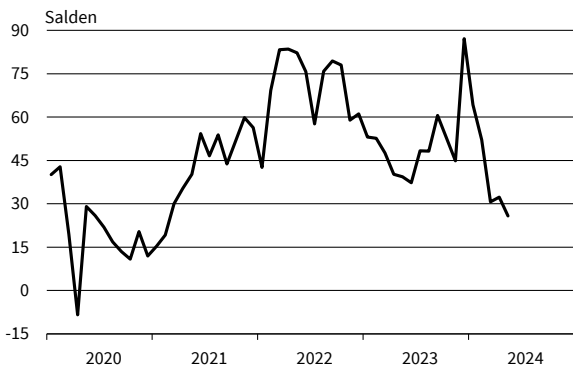

Gastronomie
Beschäftigenerwartungen

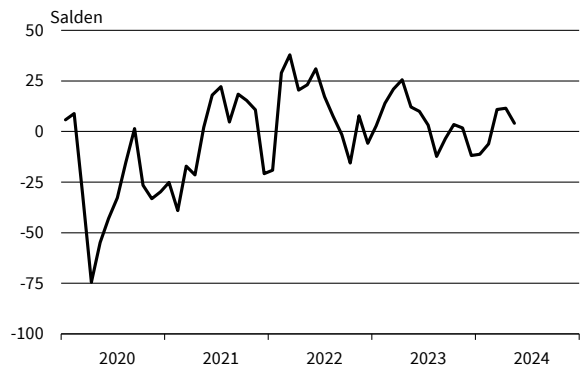

— Geschäftsklima — Geschäftslage - - - - - Geschäftserwartungen

Werte saisonbereinigt mit X-13 ARIMA-SEATS.

Quelle: ifo Konjunkturumfragen.

IT-Dienstleistungen
Geschäftsklima, Geschäftslage und Geschäftserwartungen

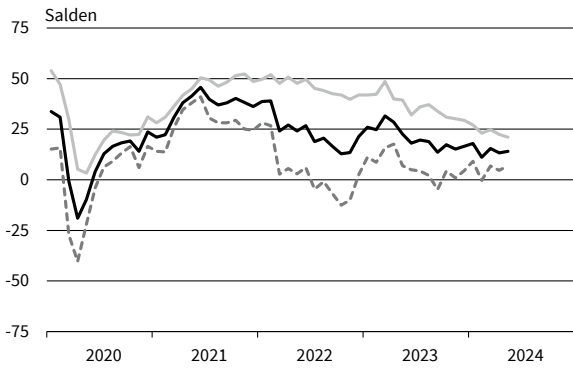

IT-Dienstleistungen
Umsatzerwartungen

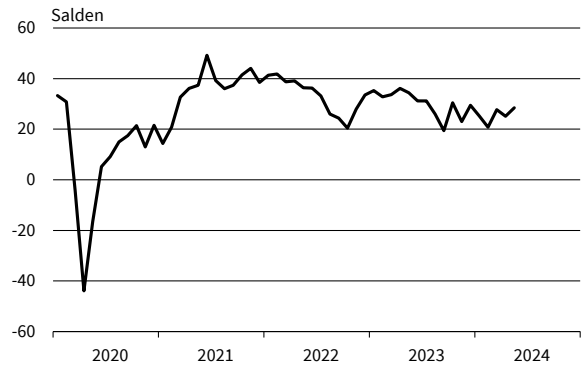

IT-Dienstleistungen
Preiserwartungen

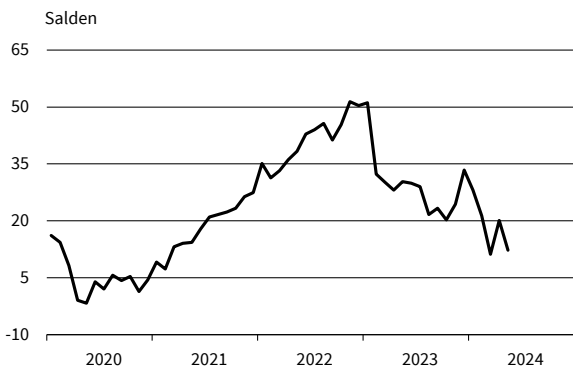

IT-Dienstleistungen
Beschäftigenerwartungen

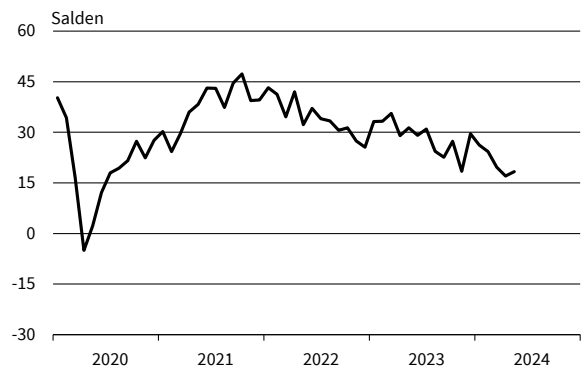

Informationsdienstleistungen
Geschäftsklima, Geschäftslage und Geschäftserwartungen

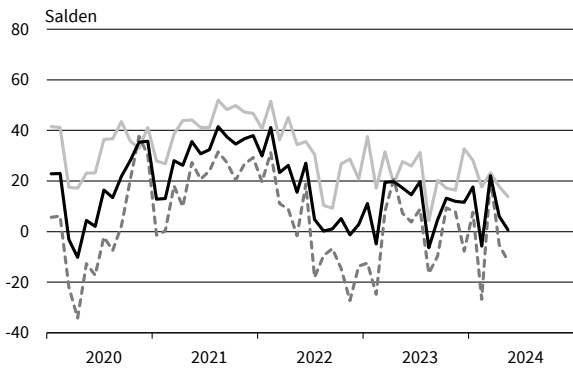

Informationsdienstleistungen
Umsatzerwartungen

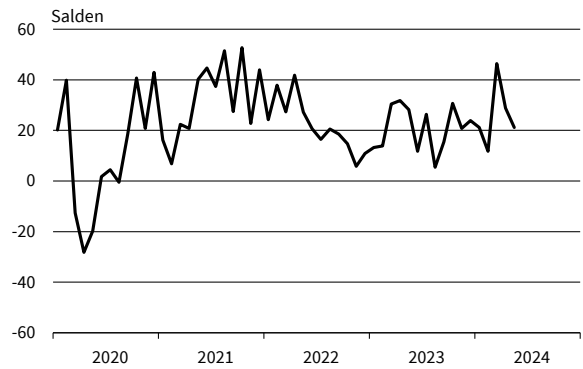

Informationsdienstleistungen
Preiserwartungen

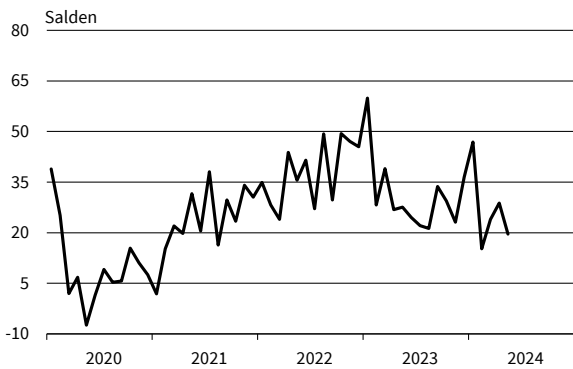

Informationsdienstleistungen
Beschäftigenerwartungen

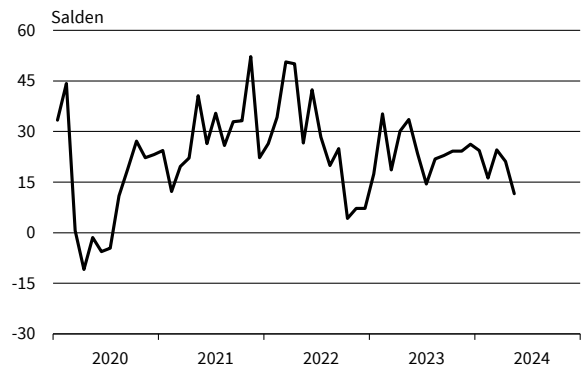

— Geschäftsklima — Geschäftslage - - - - - Geschäftserwartungen

Werte saisonbereinigt mit X-13 ARIMA-SEATS.

Quelle: ifo Konjunkturumfragen.

Grundstücks- und Wohnungswesen
Geschäftsklima, Geschäftslage und Geschäftserwartungen

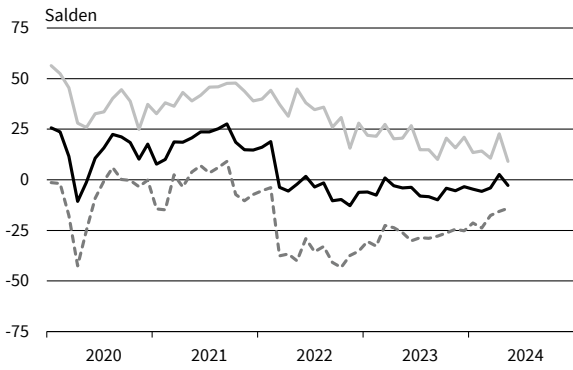

Grundstücks- und Wohnungswesen
Umsatzerwartungen

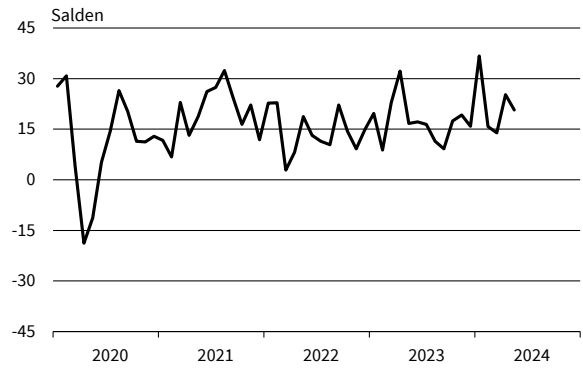

Grundstücks- und Wohnungswesen
Preiserwartungen

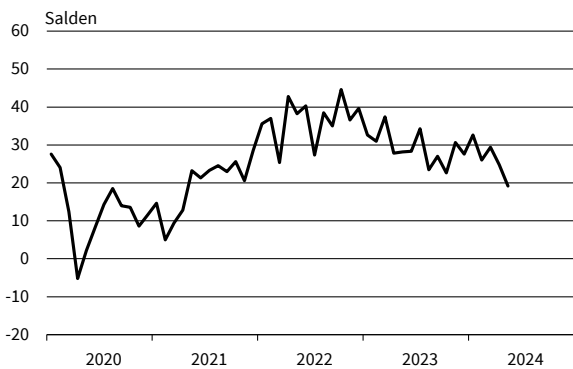

Grundstücks- und Wohnungswesen
Beschäftigenerwartungen

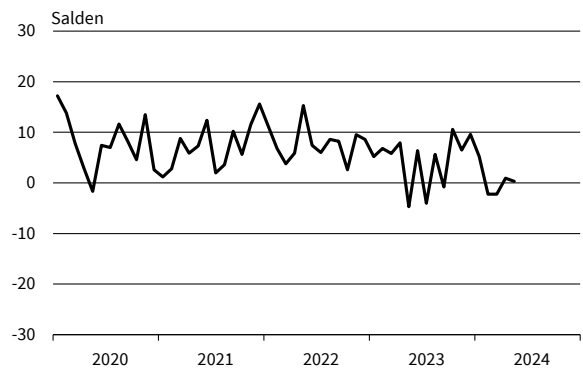

Architekturbüros
Geschäftsklima, Geschäftslage und Geschäftserwartungen

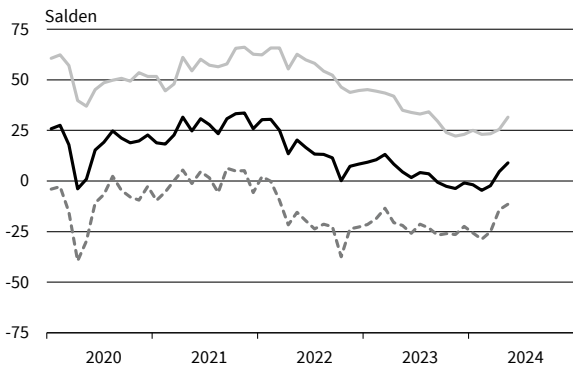

Architekturbüros
Umsatzerwartungen

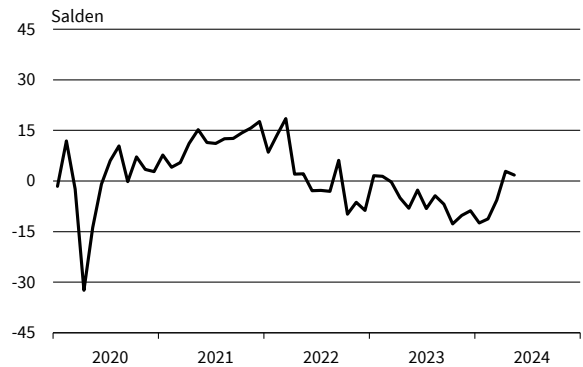

Architekturbüros
Preiserwartungen

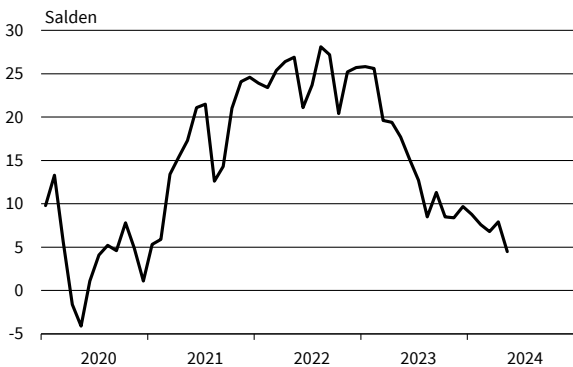

Architekturbüros
Beschäftigenerwartungen

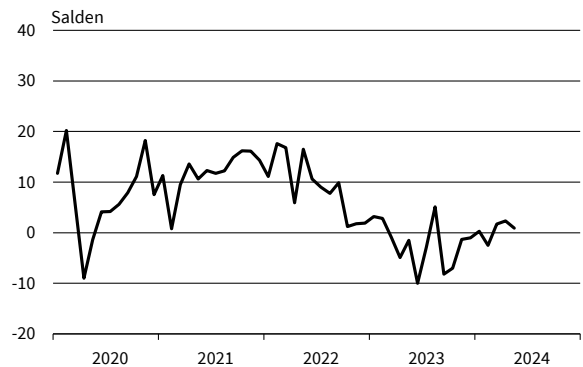

— Geschäftsklima — Geschäftslage - - - - - Geschäftserwartungen

Werte saisonbereinigt mit X-13 ARIMA-SEATS.

Quelle: ifo Konjunkturumfragen.

Ingenieurbüros
Geschäftsklima, Geschäftslage und Geschäftserwartungen

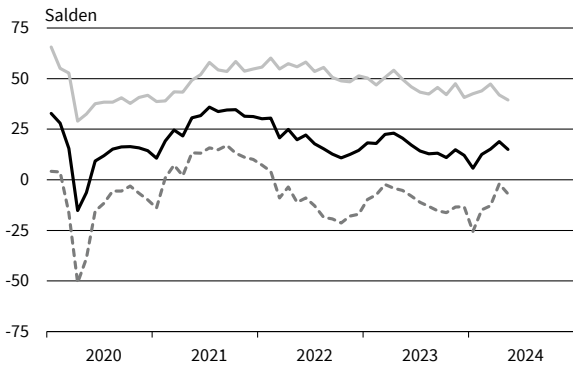

Ingenieurbüros
Umsatzerwartungen

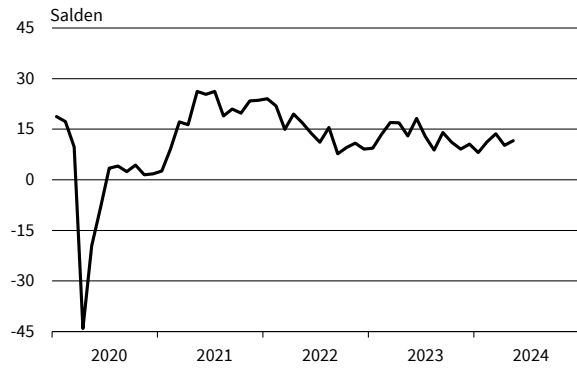

Ingenieurbüros
Preiserwartungen

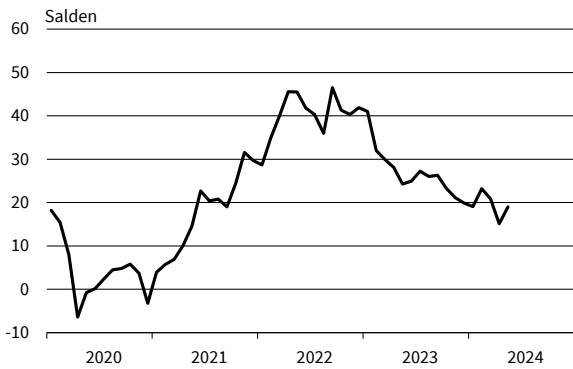

Ingenieurbüros
Beschäftigenerwartungen

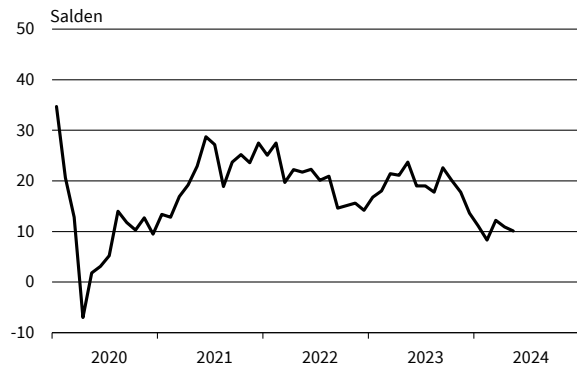

Gebäudebetreuung, Garten- und Landschaftsbau
Geschäftsklima, Geschäftslage und Geschäftserwartungen

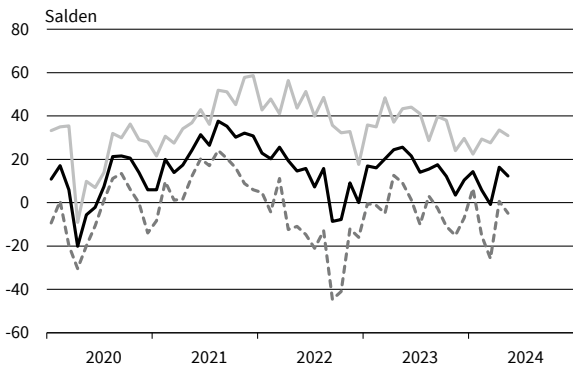

Gebäudebetreuung, Garten- und Landschaftsbau
Umsatzerwartungen

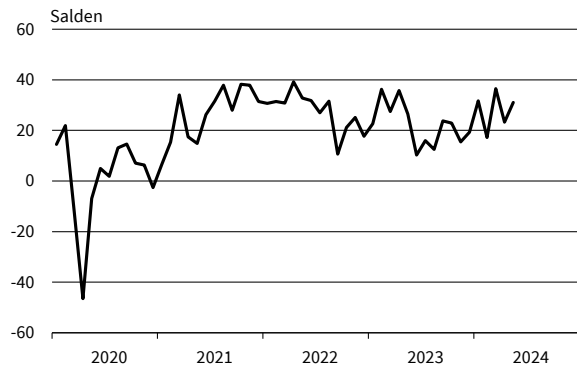

Gebäudebetreuung, Garten- und Landschaftsbau
Preiserwartungen

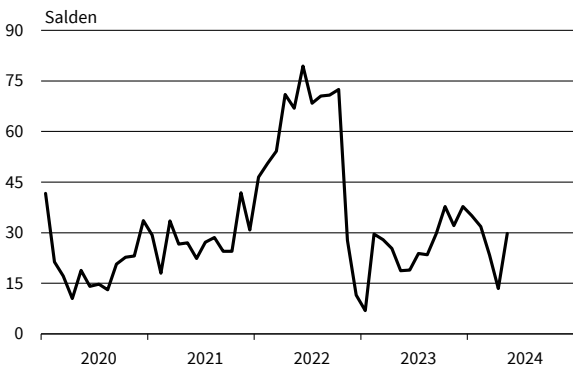

Gebäudebetreuung, Garten- und Landschaftsbau
Beschäftigenerwartungen

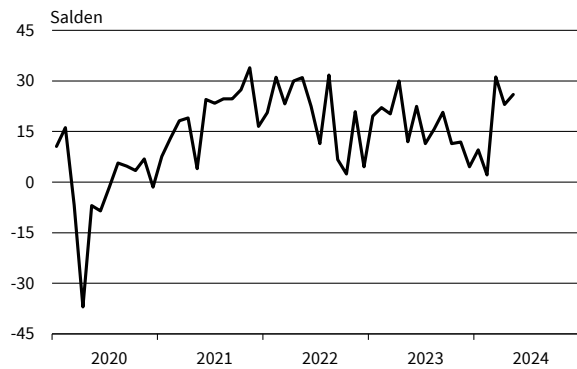

— Geschäftsklima — Geschäftslage - - - - - Geschäftserwartungen

Werte saisonbereinigt mit X-13 ARIMA-SEATS.

Quelle: ifo Konjunkturumfragen.

Rechts- u. Steuerberatung, Wirtschaftsprüfung
Geschäftsklima, Geschäftslage und Geschäftserwartungen

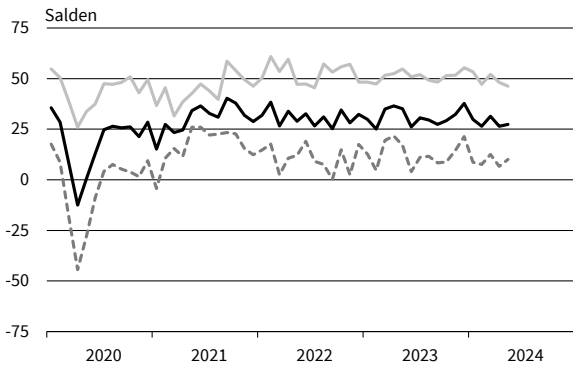

Rechts- u. Steuerberatung, Wirtschaftsprüfung
Umsatzerwartungen

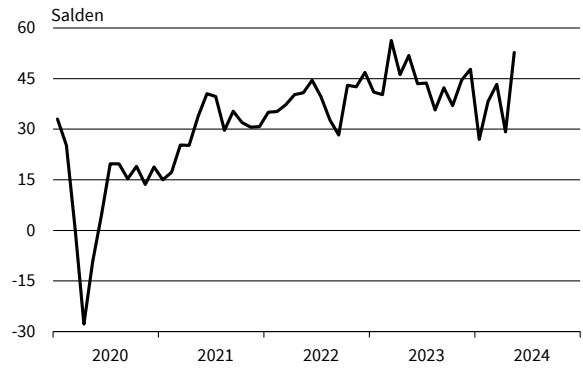

Rechts- u. Steuerberatung, Wirtschaftsprüfung
Preiserwartungen

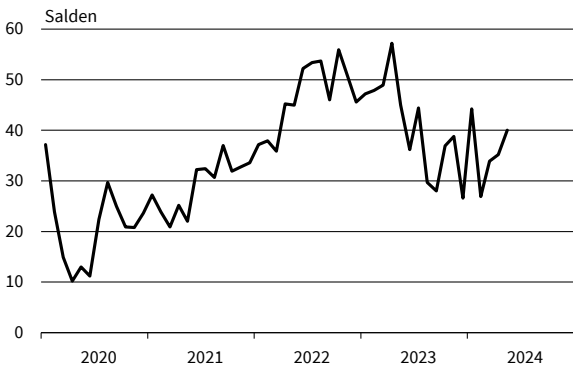

Rechts- u. Steuerberatung, Wirtschaftsprüfung
Beschäftigenerwartungen

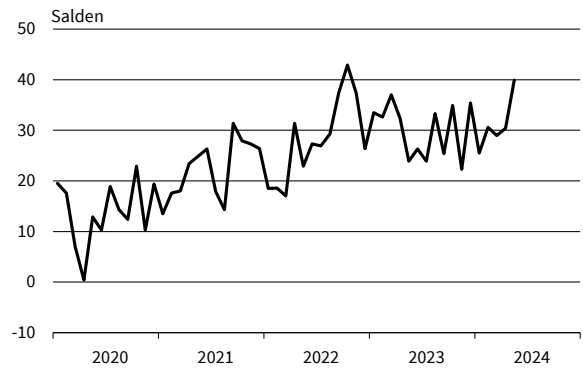

Unternehmens- u. PR-Beratungen
Geschäftsklima, Geschäftslage und Geschäftserwartungen

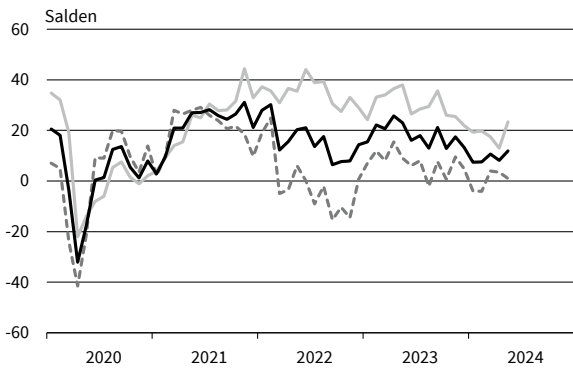

Unternehmens- u. PR-Beratungen
Umsatzerwartungen

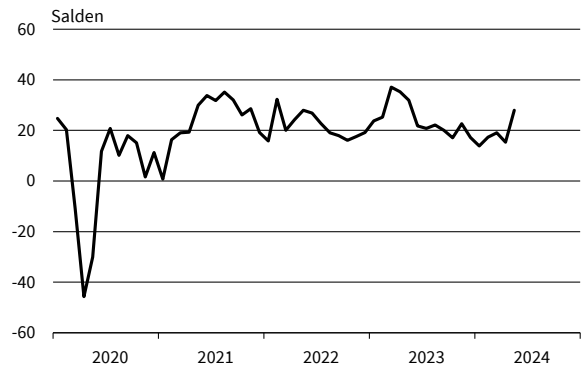

Unternehmens- u. PR-Beratungen
Preiserwartungen

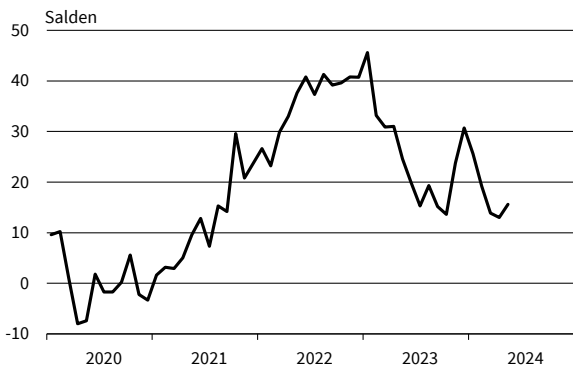

Unternehmens- u. PR-Beratungen
Beschäftigenerwartungen

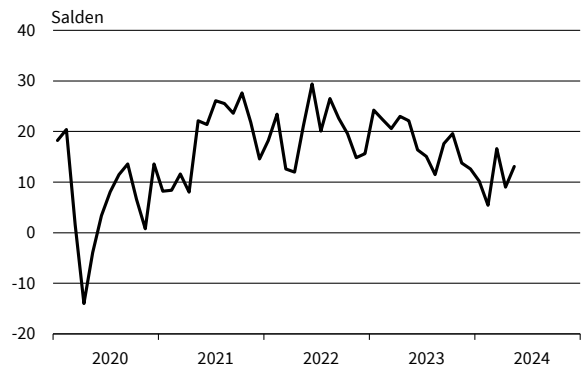

— Geschäftsklima — Geschäftslage - - - - - Geschäftserwartungen

Werte saisonbereinigt mit X-13 ARIMA-SEATS.

Quelle: ifo Konjunkturumfragen.

Forschung und Entwicklung
Geschäftsklima, Geschäftslage und Geschäftserwartungen

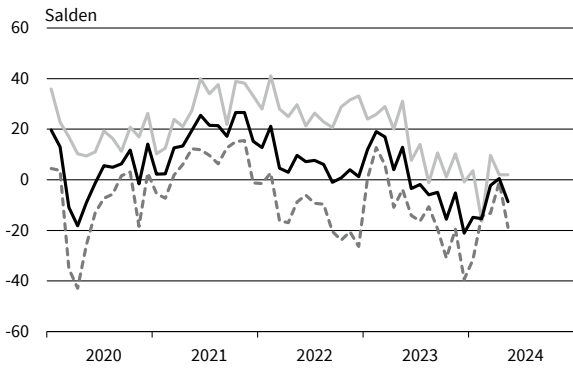

Forschung und Entwicklung
Umsatzerwartungen

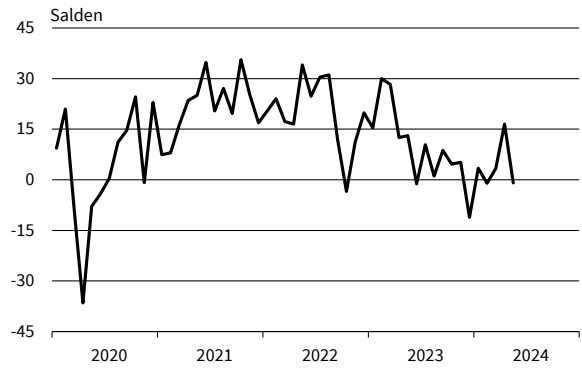

Forschung und Entwicklung
Preiserwartungen

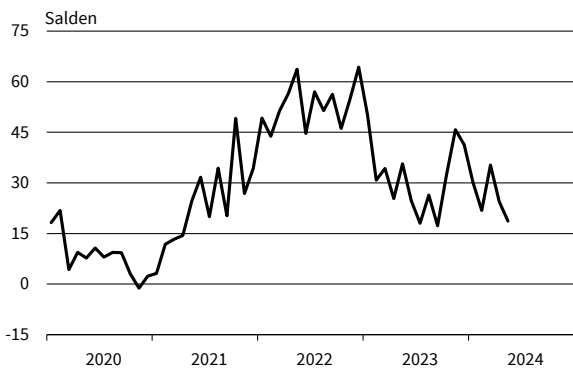

Forschung und Entwicklung
Beschäftigenerwartungen

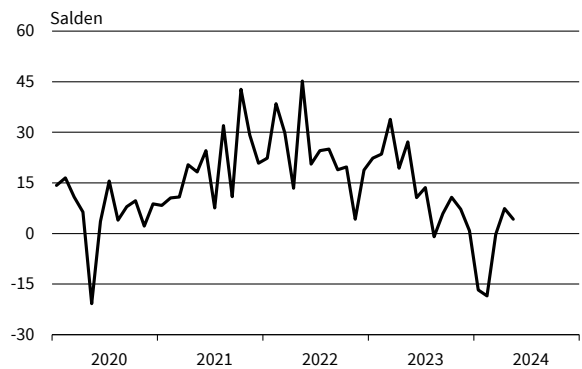

Werbung und Marktforschung
Geschäftsklima, Geschäftslage und Geschäftserwartungen

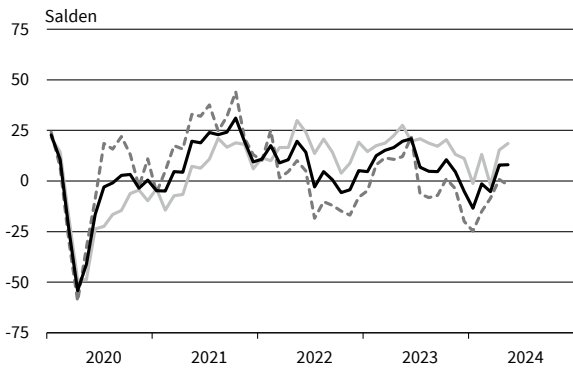

Werbung und Marktforschung
Umsatzerwartungen

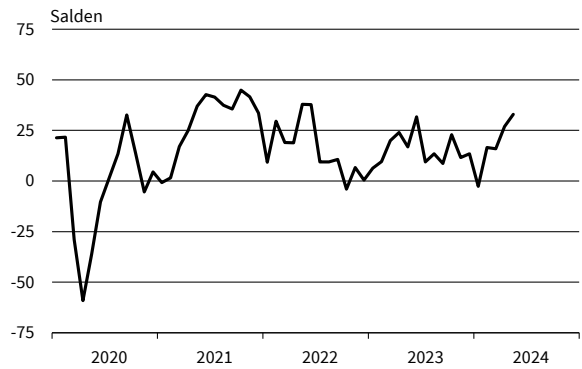

Werbung und Marktforschung
Preiserwartungen

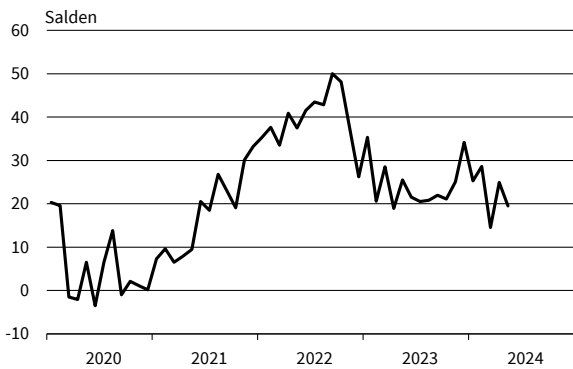

Werbung und Marktforschung
Beschäftigenerwartungen

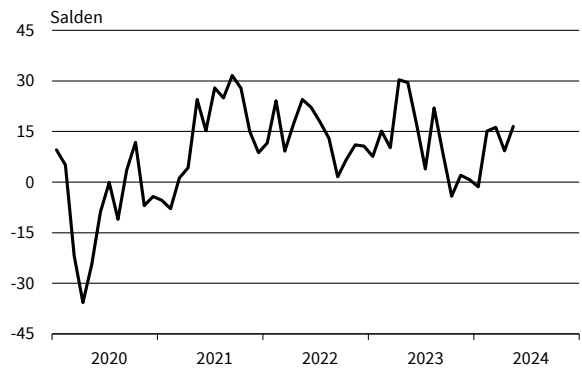

— Geschäftsklima — Geschäftslage - - - - - Geschäftserwartungen

Werte saisonbereinigt mit X-13 ARIMA-SEATS.

Quelle: ifo Konjunkturumfragen.

Vermietung beweglicher Sachen
Geschäftsklima, Geschäftslage und Geschäftserwartungen

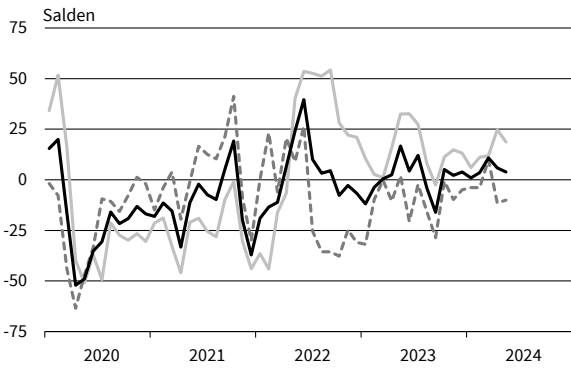

Vermietung beweglicher Sachen
Umsatzerwartungen

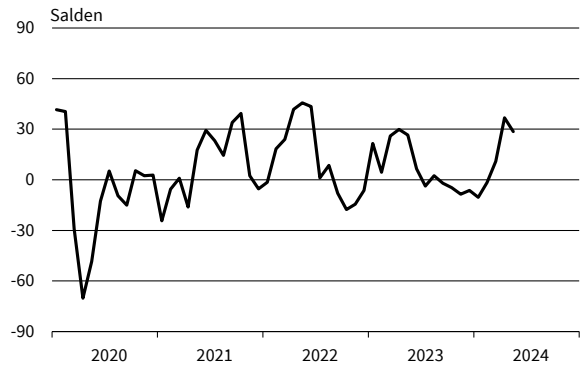

Vermietung beweglicher Sachen
Preiserwartungen

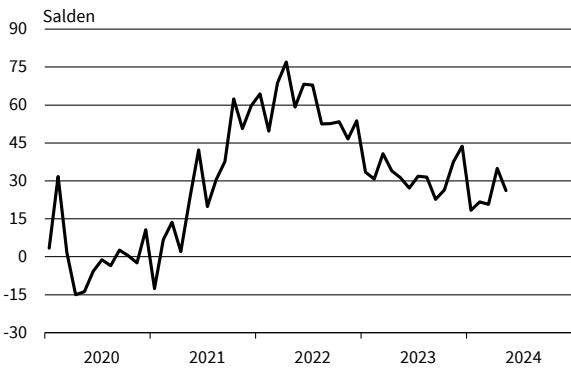

Vermietung beweglicher Sachen
Beschäftigenerwartungen

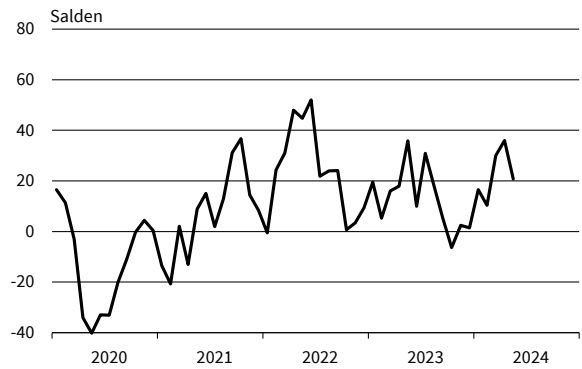

Personaldienstleistungen
Geschäftsklima, Geschäftslage und Geschäftserwartungen

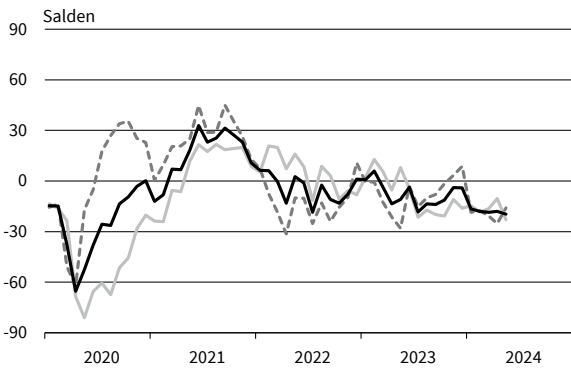

Personaldienstleistungen
Umsatzerwartungen

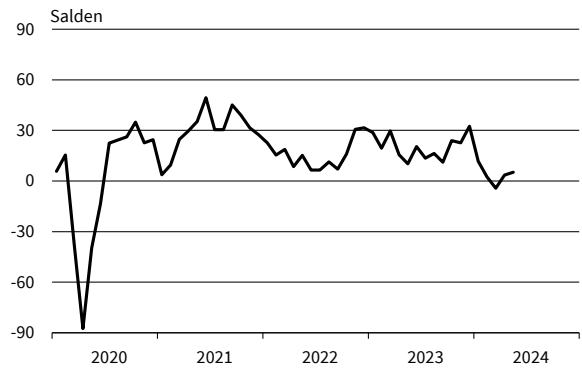

Personaldienstleistungen
Preiserwartungen

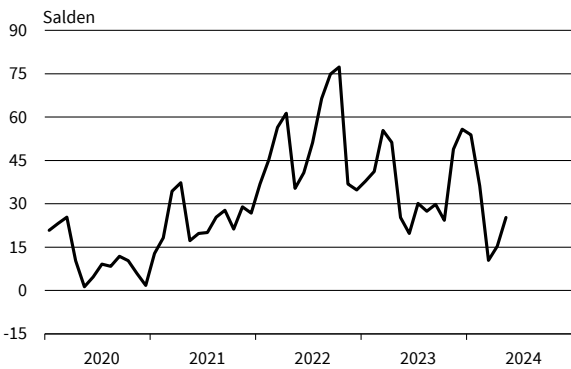

Personaldienstleistungen
Beschäftigenerwartungen

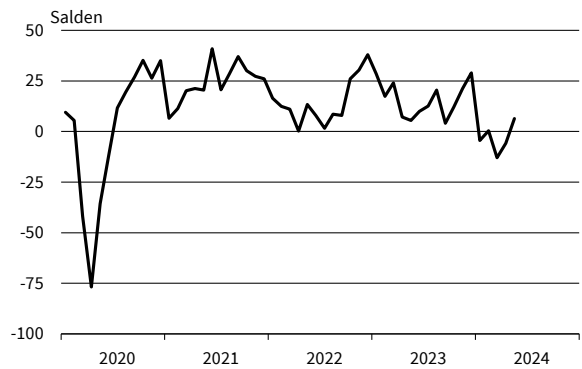

— Geschäftsklima - - - - - Geschäftslage ······ Geschäftserwartungen

Werte saisonbereinigt mit X-13 ARIMA-SEATS.

Quelle: ifo Konjunkturumfragen.

Reisebüros und Reiseveranstalter
Geschäftsklima, Geschäftslage und Geschäftserwartungen

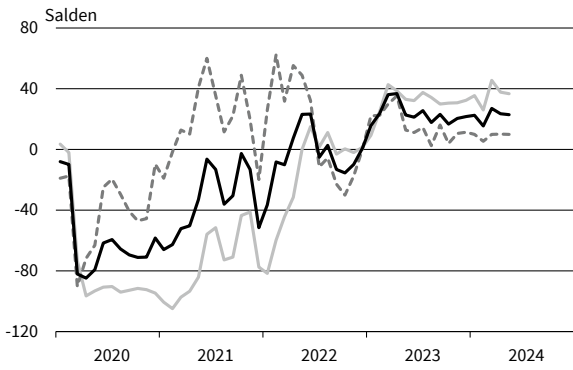

Reisebüros und Reiseveranstalter
Umsatzerwartungen

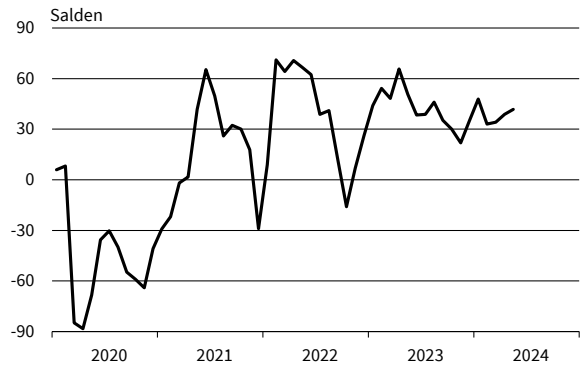

Reisebüros und Reiseveranstalter
Preiserwartungen



Reisebüros und Reiseveranstalter
Beschäftigenerwartungen

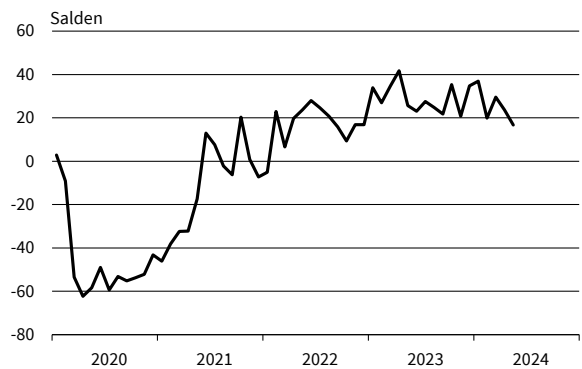

Mobilien-Leasing
Geschäftsklima, Geschäftslage und Geschäftserwartungen

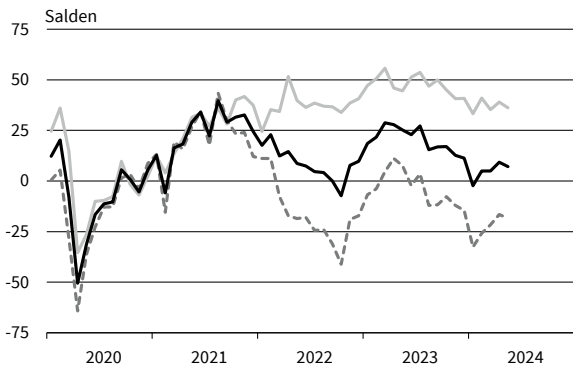

Mobilien-Leasing
Umsatzerwartungen

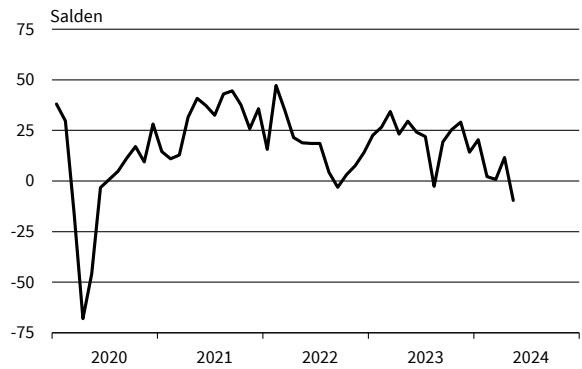

Mobilien-Leasing
Preiserwartungen

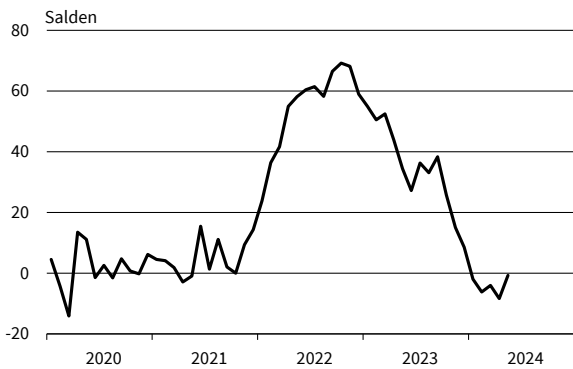

Mobilien-Leasing
Beschäftigenerwartungen

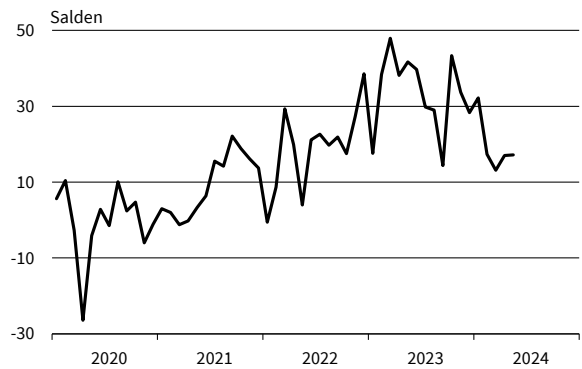

— Geschäftsklima - - - - - Geschäftslage ······ Geschäftserwartungen

Werte saisonbereinigt mit X-13 ARIMA-SEATS.

Quelle: ifo Konjunkturumfragen.

ifo Konjunkturperspektiven
ISSN 2699-2116

Herausgeber: ifo Institut, Poschingerstraße 5, 81679 München, Postfach 86 04 60, 81631 München,
Telefon (089) 92 24-0, Telefax (089) 98 53 69, E-Mail: ifo@ifo.de.

Erscheinungsart: online.

Erscheinungsweise: monatlich.

Satz: ifo Institut.

Nachdruck und sonstige Verbreitung (auch auszugsweise):

Nur mit Quellenangabe und gegen Einsendung eines Belegexemplars.

im Internet:

<https://www.ifo.de/publikationen/ifo-konjunkturperspektiven>